

Info





Kartenset »Arbeitsbereich Robert«

Skigebiete-Anzahl der Lifte

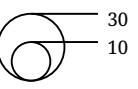
Anzahl der Lifтанlagen



Großraumskigebiet 

mittelgroßes Skigebiet 

Kleinskigebiet 

Stand: Winter 2006/2007

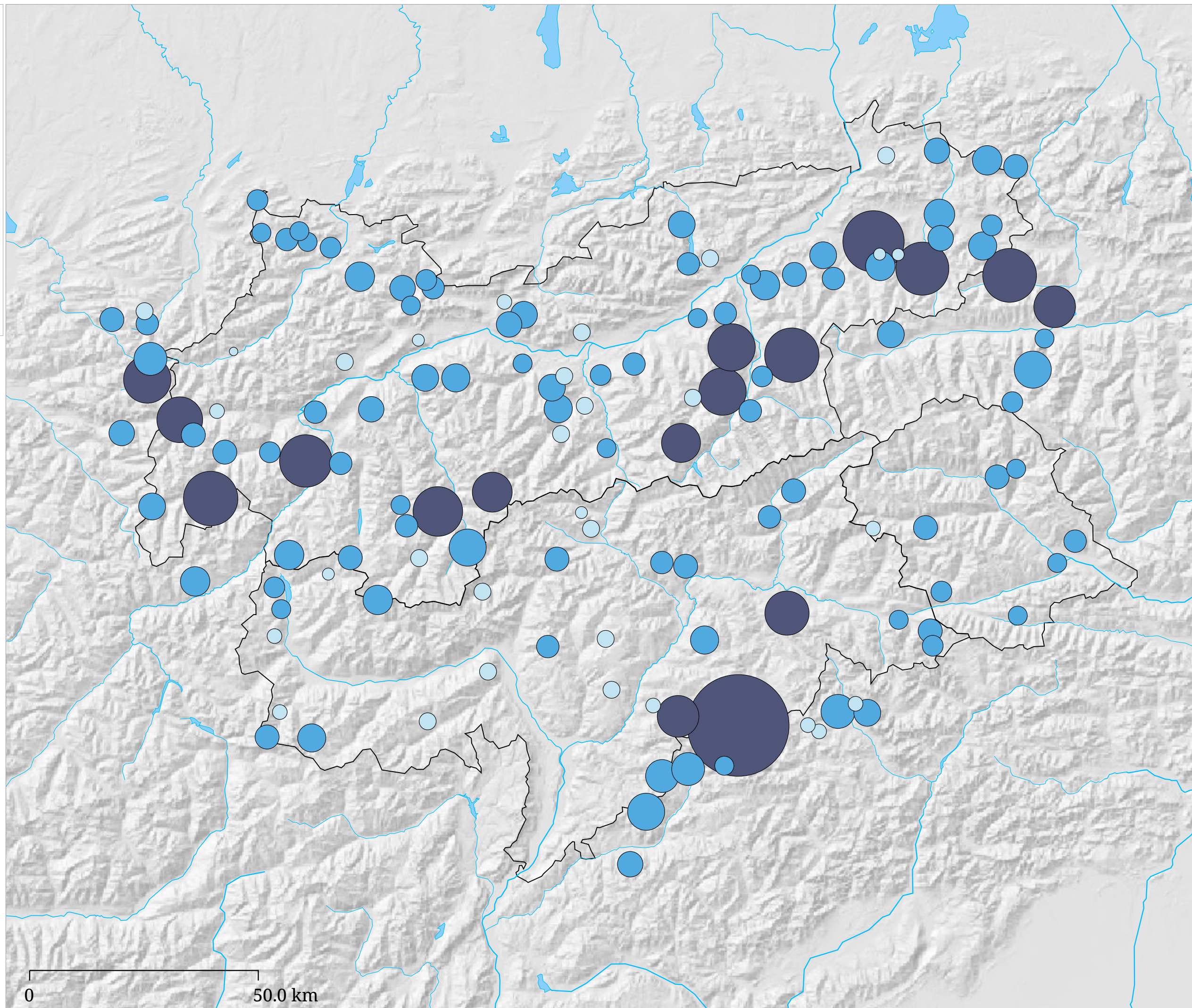

Die Karte zeigt die Anzahl der Lifte pro Skigebiet.

Liftkapazität (Personen pro Stunde)

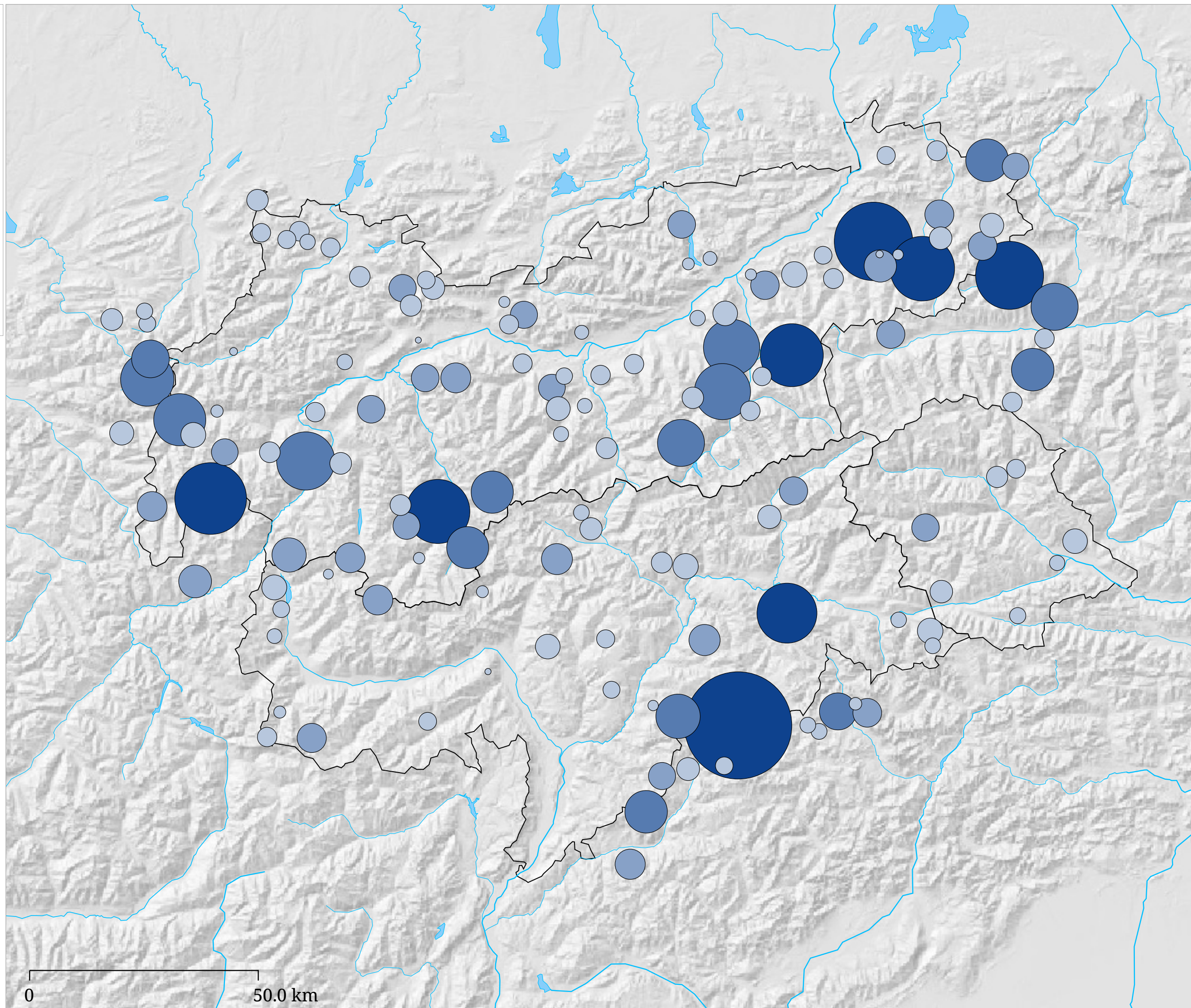
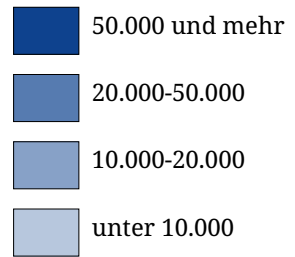
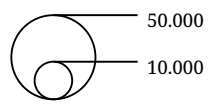

Die Karte zeigt die Liftkapazität (Personen pro Stunde) pro Skigebiet. Es wurden nur Lifte ab 100 Hm gewertet.

Liftkapazität (Personen pro Stunde)

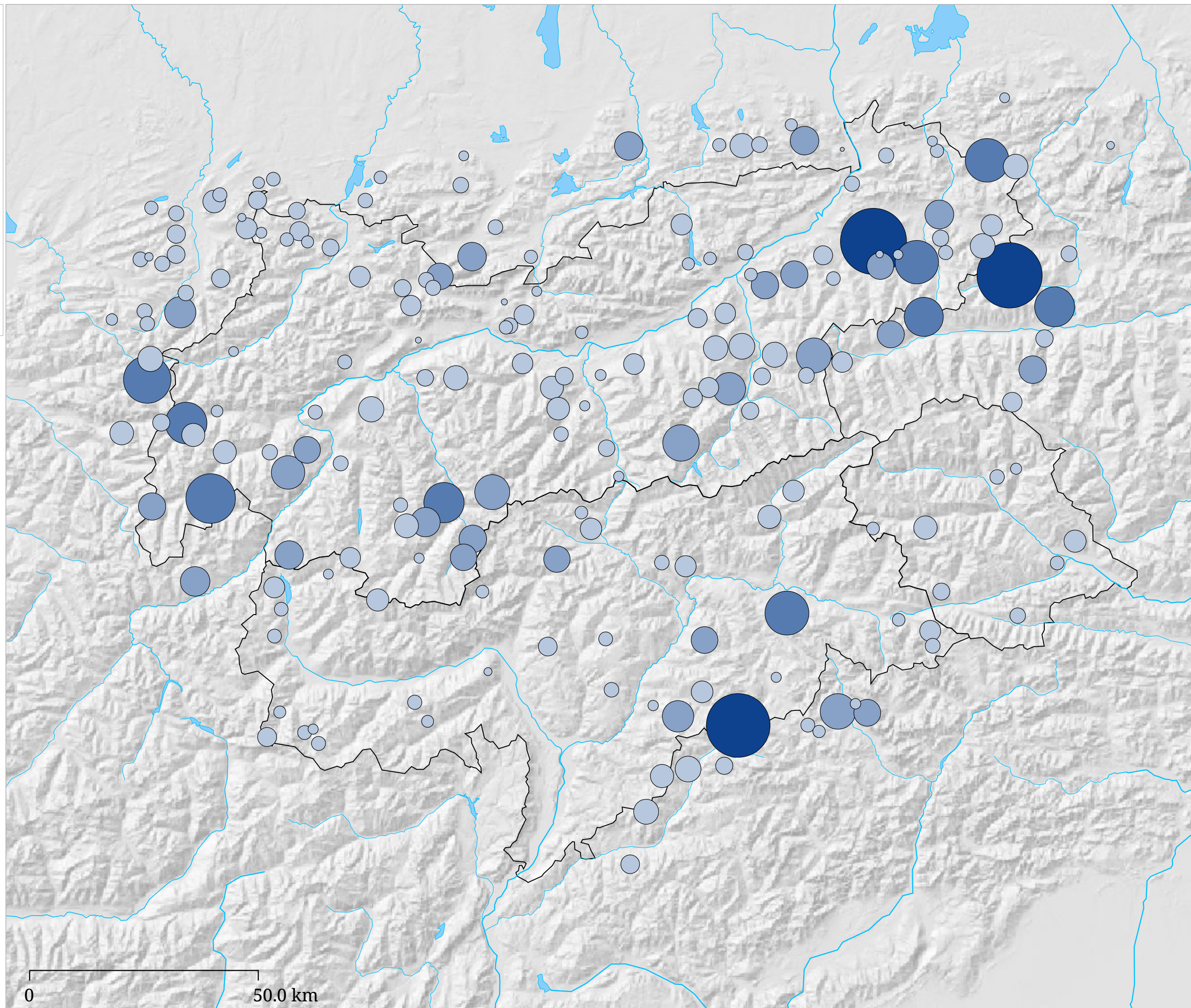
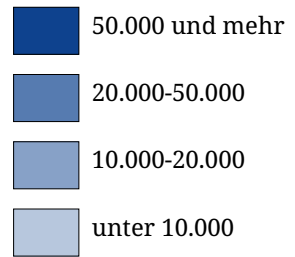
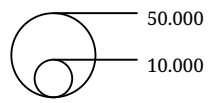

Die Karte zeigt die Liftkapazität (Personen pro Stunde) pro Skigebiet. Es wurden nur Lifte ab 100 Hm gewertet.

Kartenset »Arbeitsbereich Robert«

Veränderung Liftkapazität 1990-2007

Liftkapazität (Personen pro Stunde) 1990 und 2007

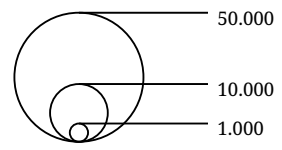

- | | | |
|-----------------------|--|--------------------|
| brutal | ■ | 100% und mehr |
| stark positiv | ■ | 50% bis unter 100% |
| positiv | ■ | 25% bis unter 50% |
| kaum verändert | ■ | 0% bis unter 25% |
| negativ | ■ | -5% bis unter 0% |
| stark negativ | ■ | unter -5% |
| Skigebiet geschlossen | ■ | -100% |

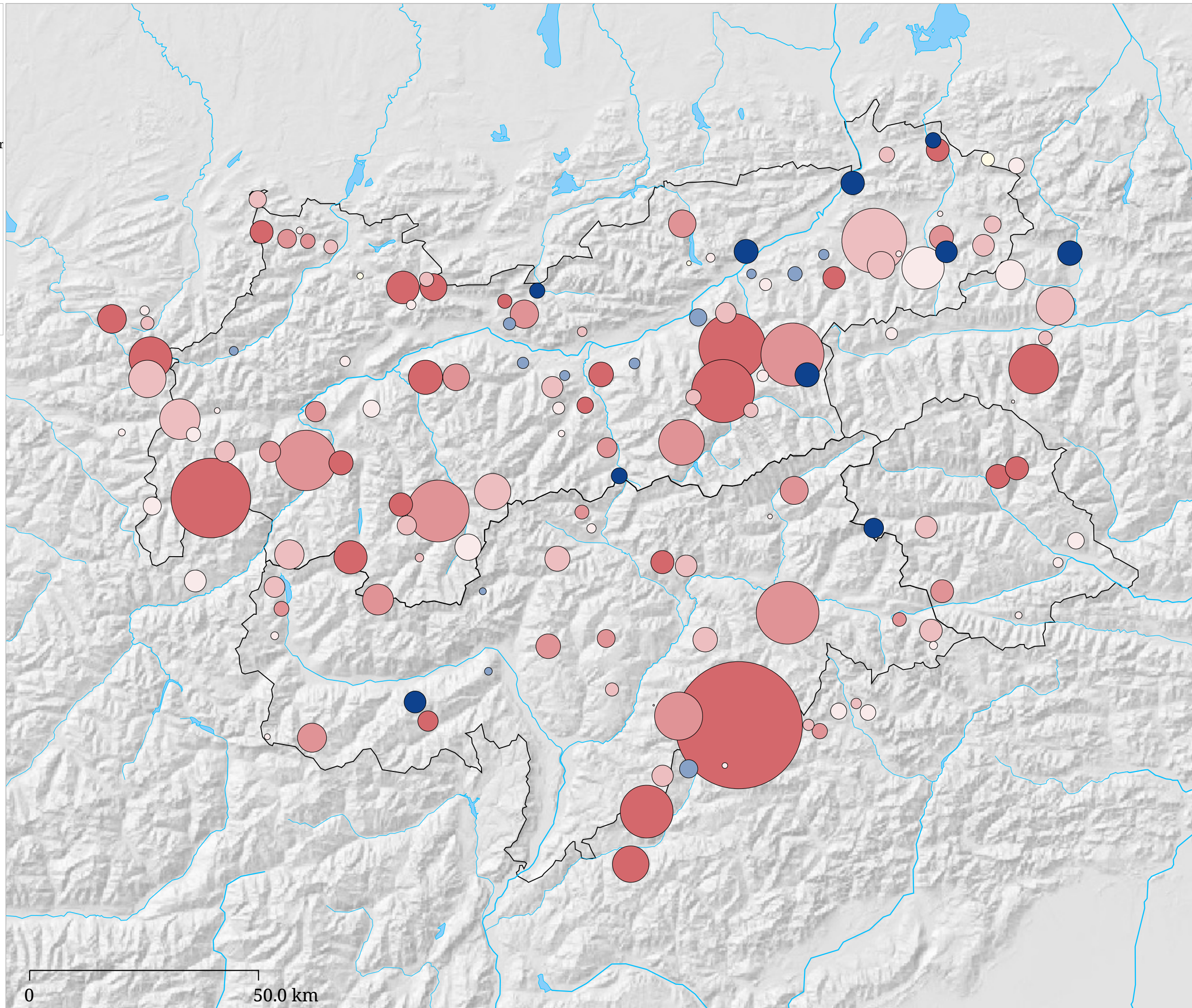

Die Karte zeigt die Veränderung der Liftkapazität von 1990 auf 2007. Bei Skigebietszusammenschlüssen seit 1990 wird das Skigebiet in der aktuellen Form dargestellt. Es wurden nur Lifte ab 100 hm gewertet.

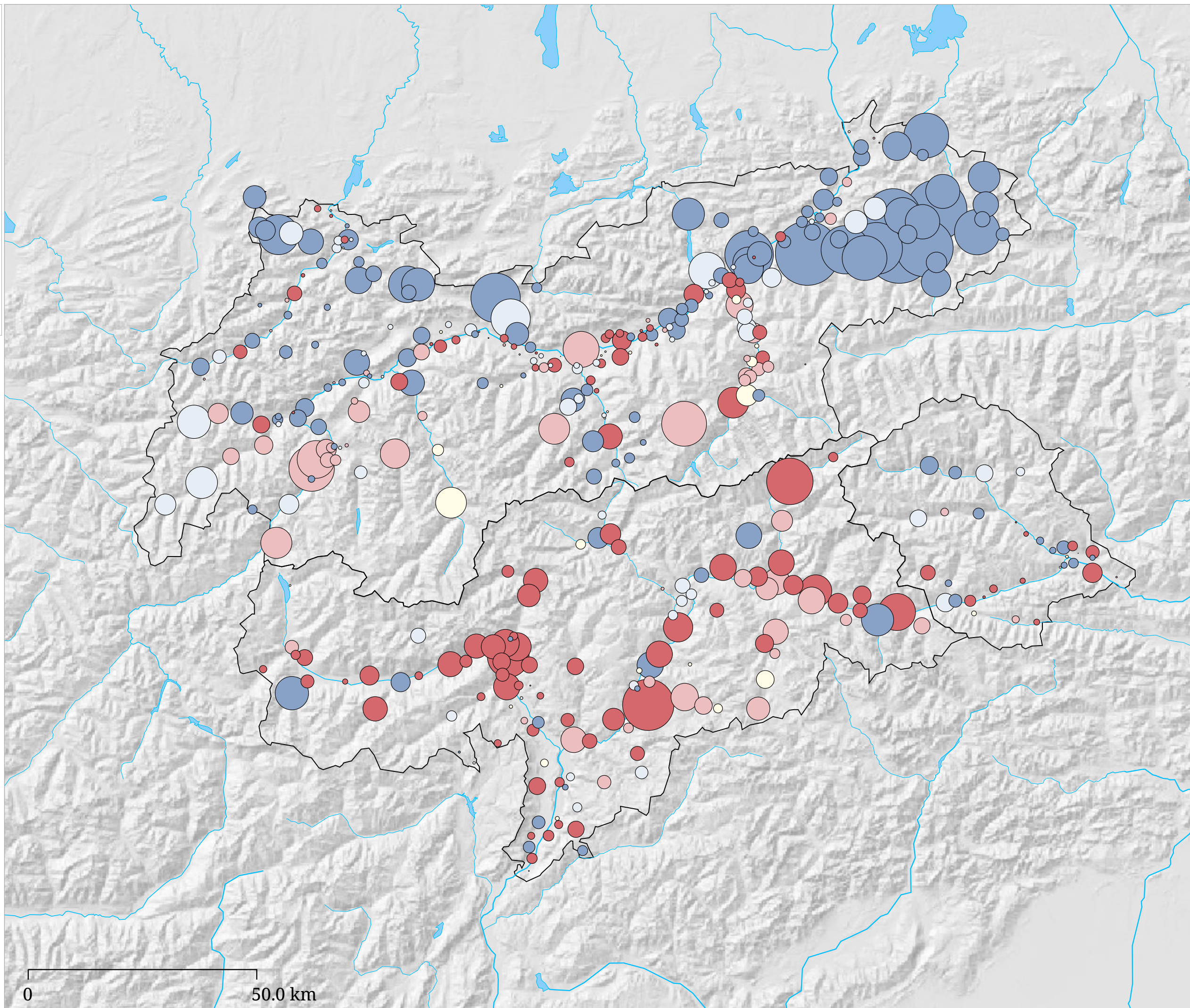
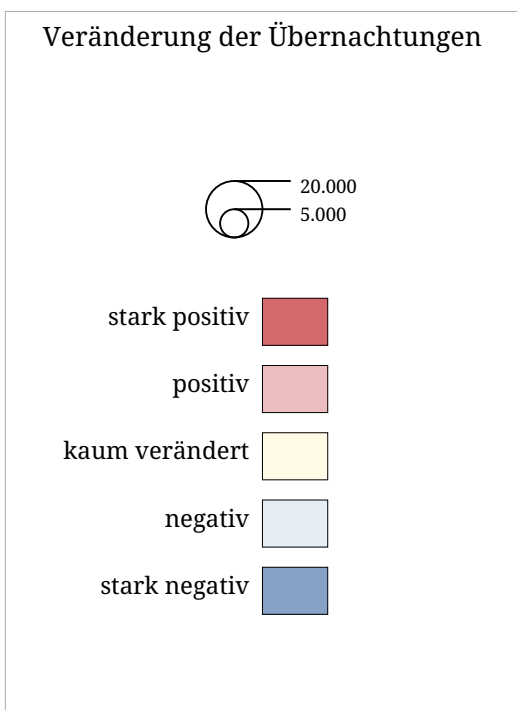

Info

Kartenset »Arbeitsbereich Robert« Verteilung touristischer Zentren

Legendentitel
Legendenuntertitel

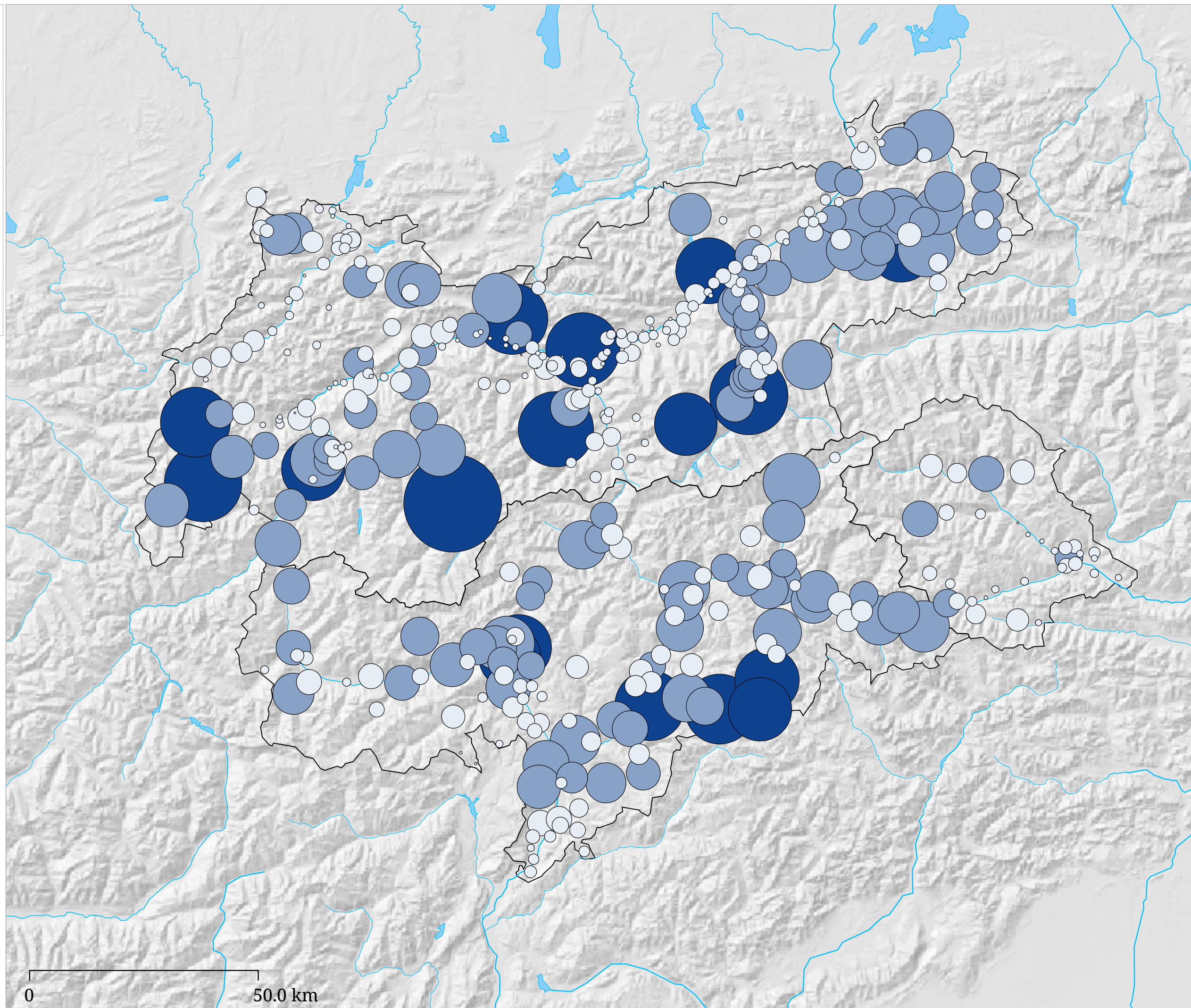
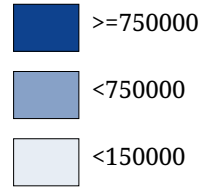

Kurzinfo deutsch

Kartenset »Arbeitsbereich Robert«

Entwicklung der Übernachtungen 2004-2005

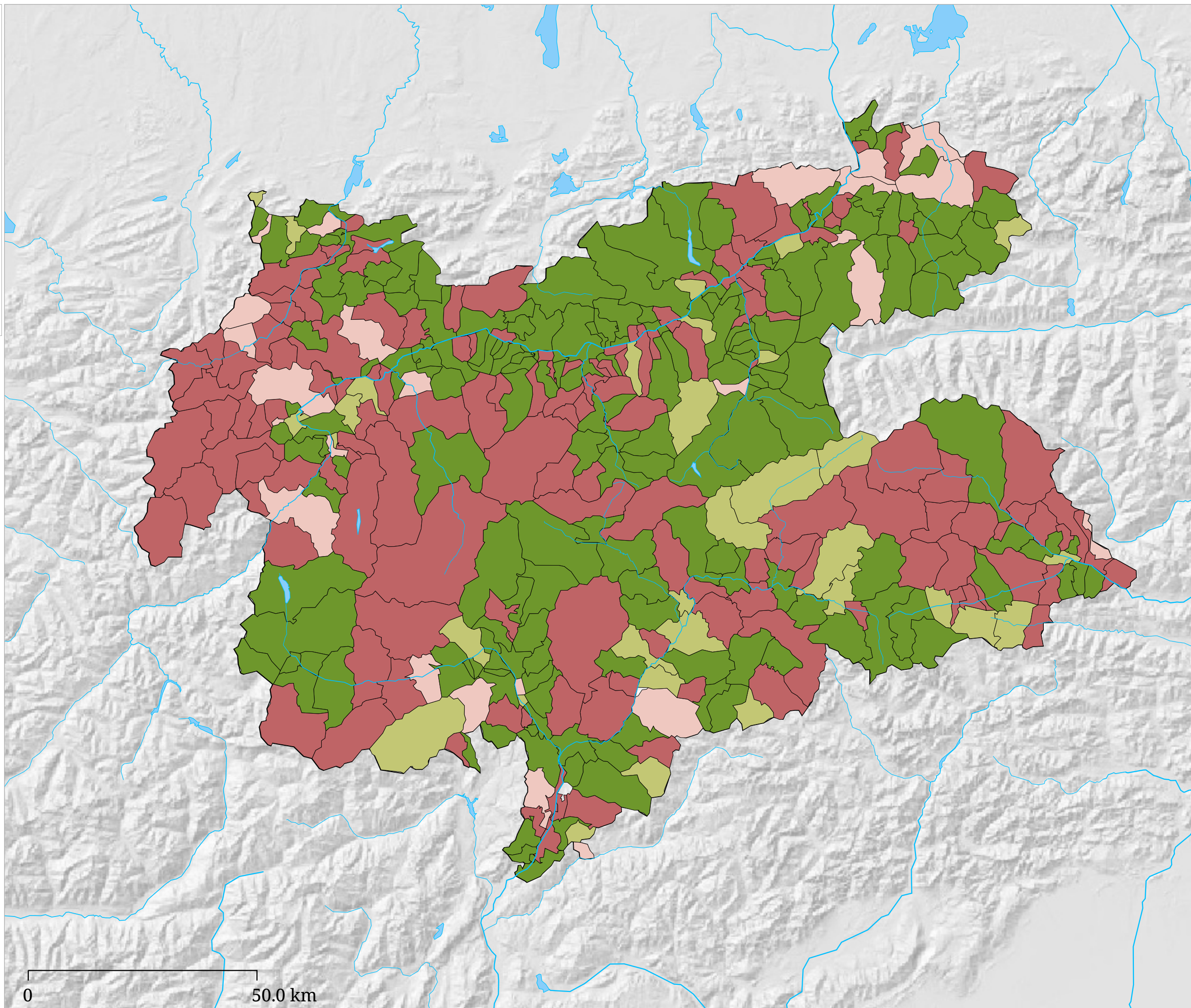
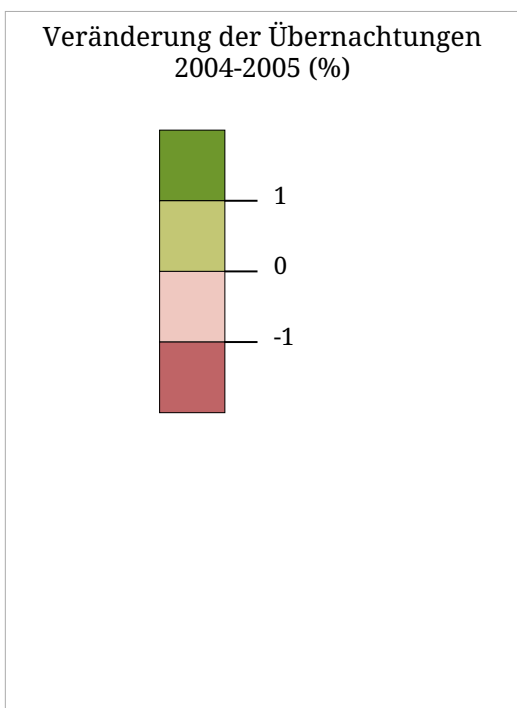

Die Karte zeigt die Veränderung der Übernachtungszahlen von 2004 auf 2005.

Kartenset »Arbeitsbereich Robert«

Entwicklung der Winterübernachtungen 2004-2005

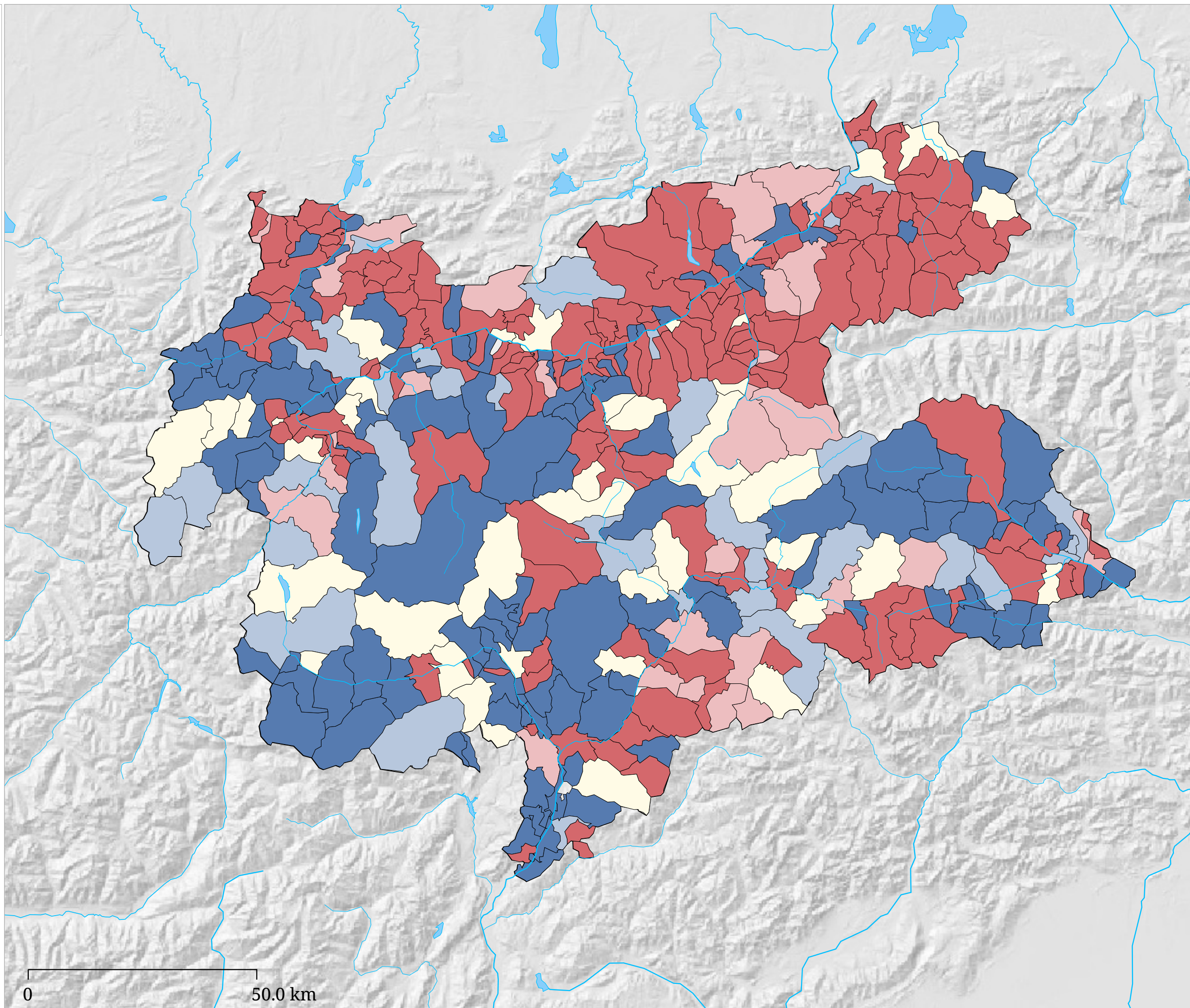
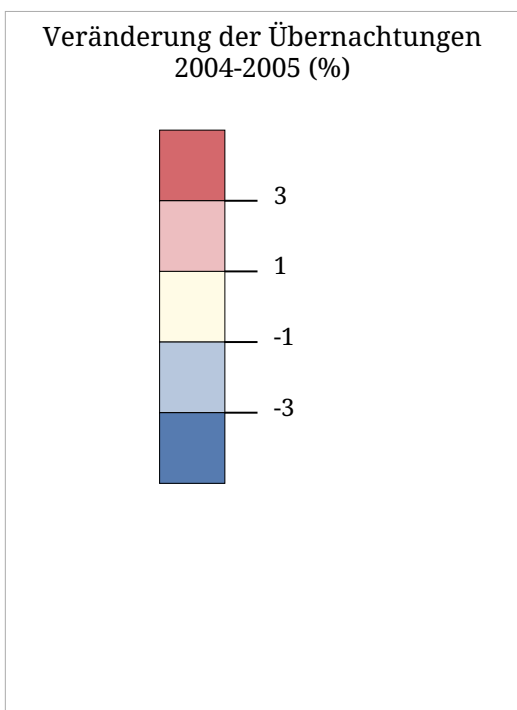

0 50.0 km

Die Karte zeigt die Veränderung der Übernachtungen im Winter von 2004 auf 2005.

Kartenset »Arbeitsbereich Robert«

Entwicklung der Sommerübernachtungen 2004-2005

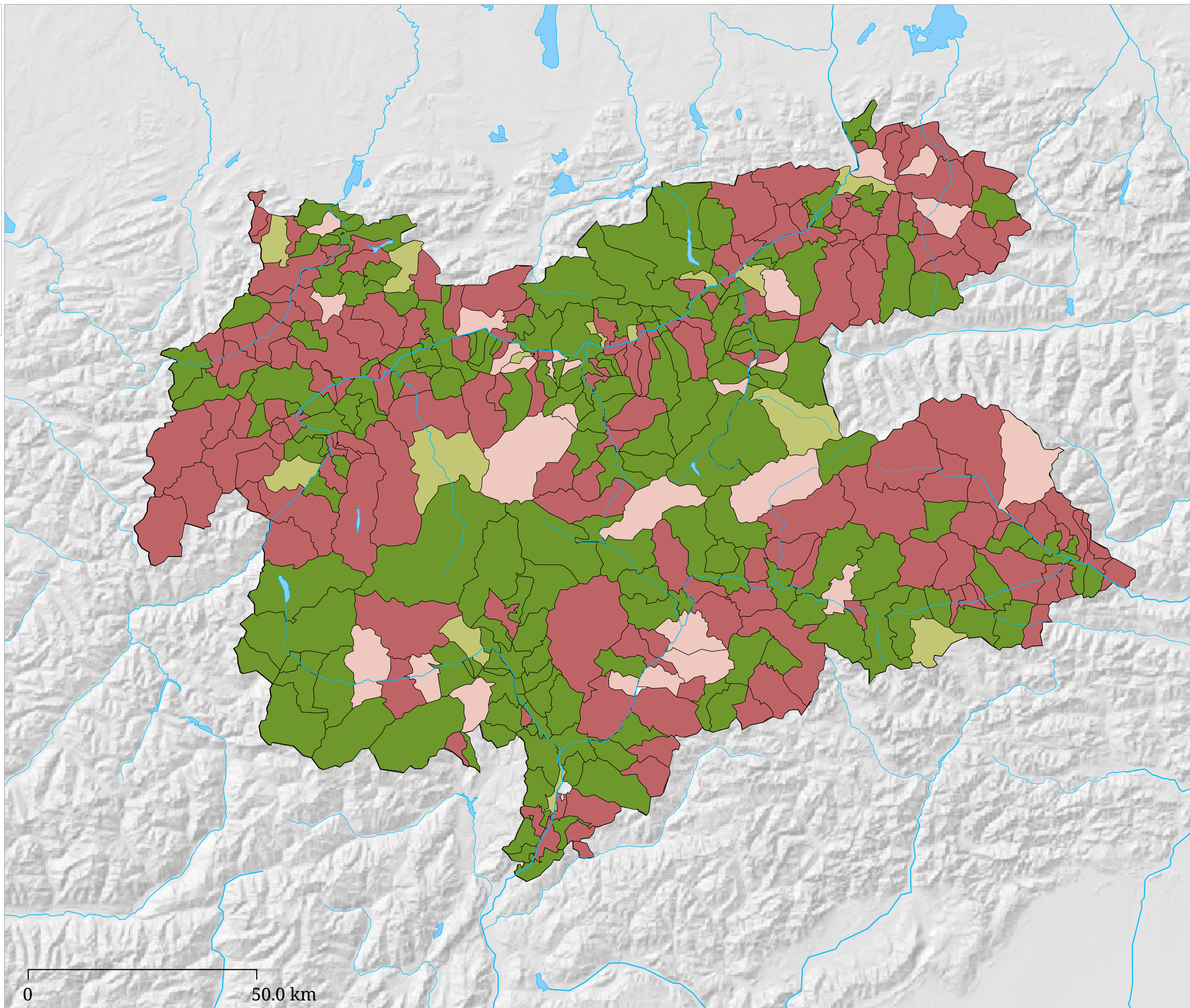
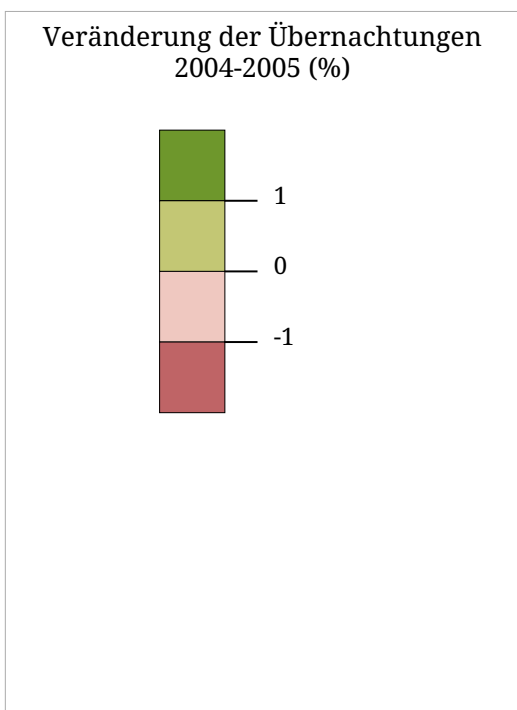

Die Karte zeigt die Veränderung der Übernachtungen im Sommer von 2004 auf 2005.

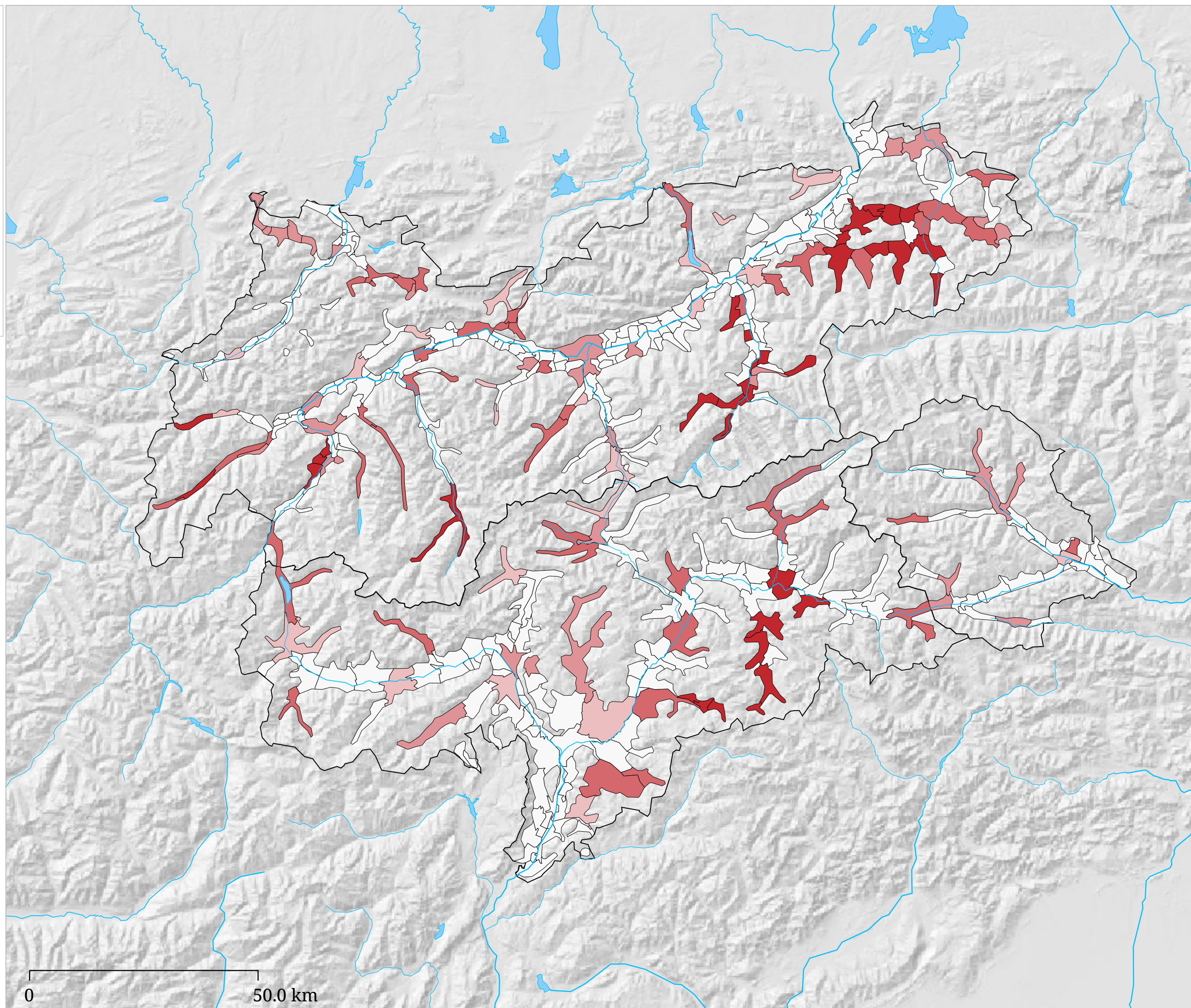
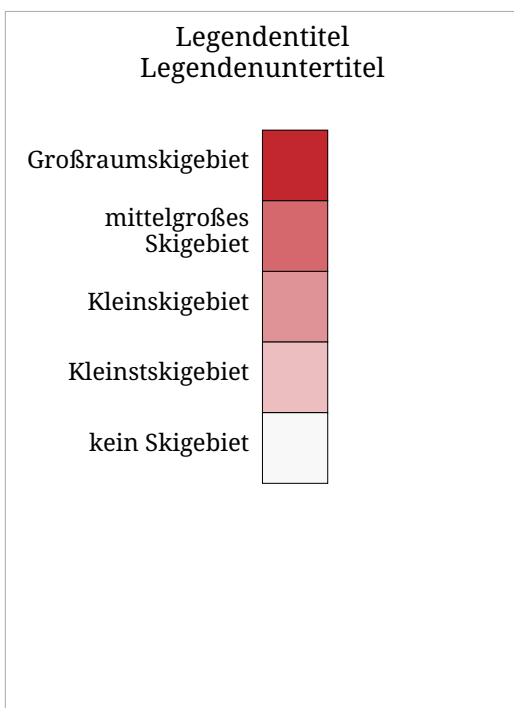

Skigebietskennziffer

Ärztliche
Versorgung-Allgemeinärzte

vorhanden 

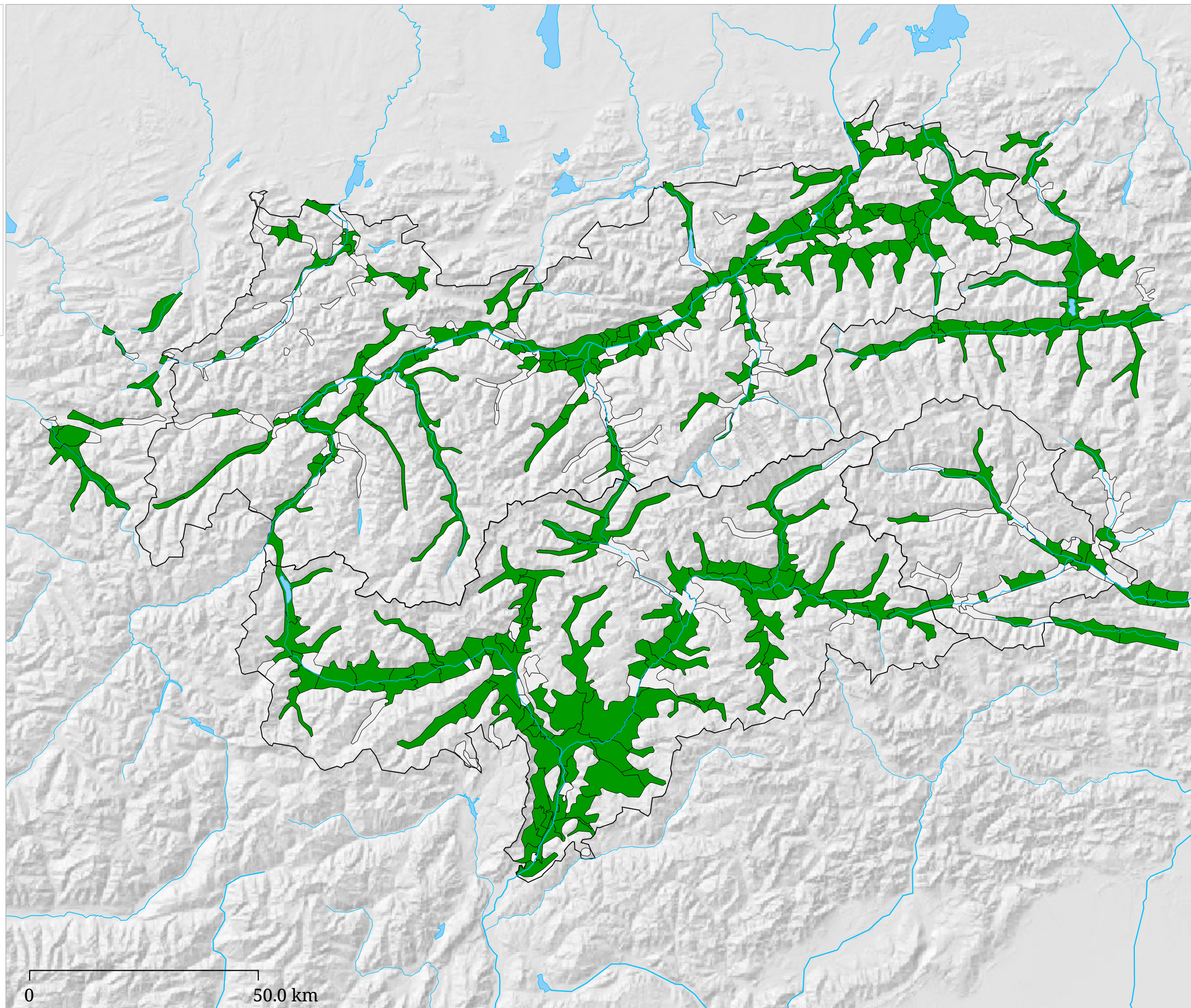

Ärztliche Versorgung

Kartenset »Arbeitsbereich Robert«

Entwicklung der Aufenthaltsdauer Winter 1979/80-1989/90

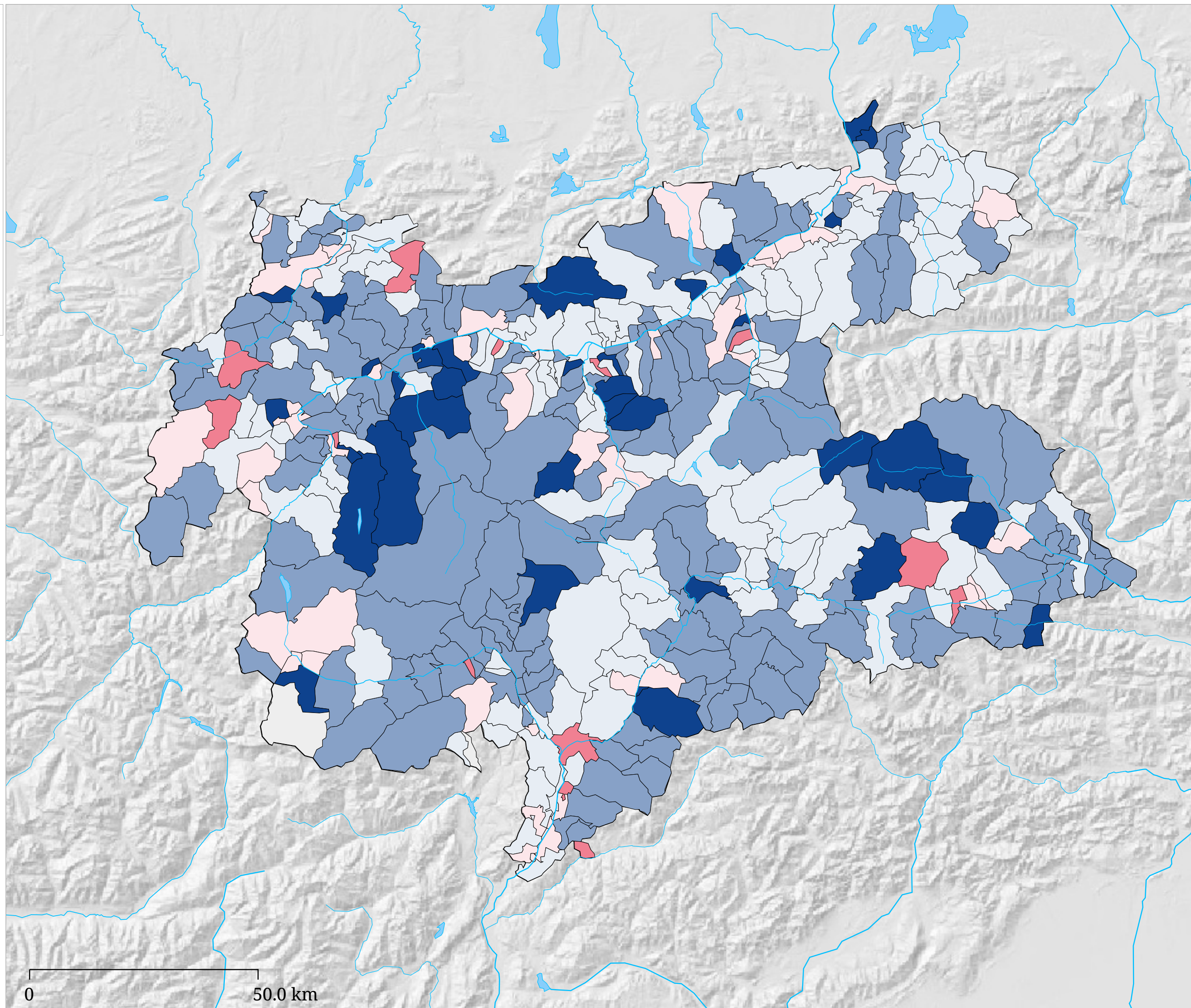
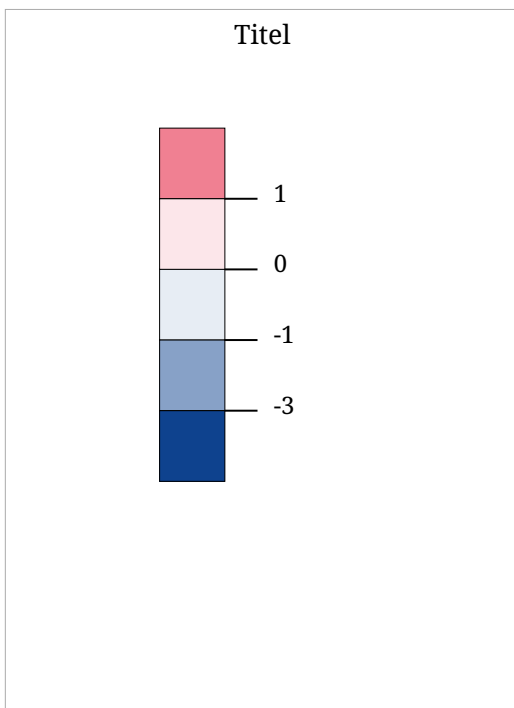

Info

Kartenset »Arbeitsbereich Robert«

Entwicklung der Aufenthaltsdauer Winter 1989/90-1999/2000

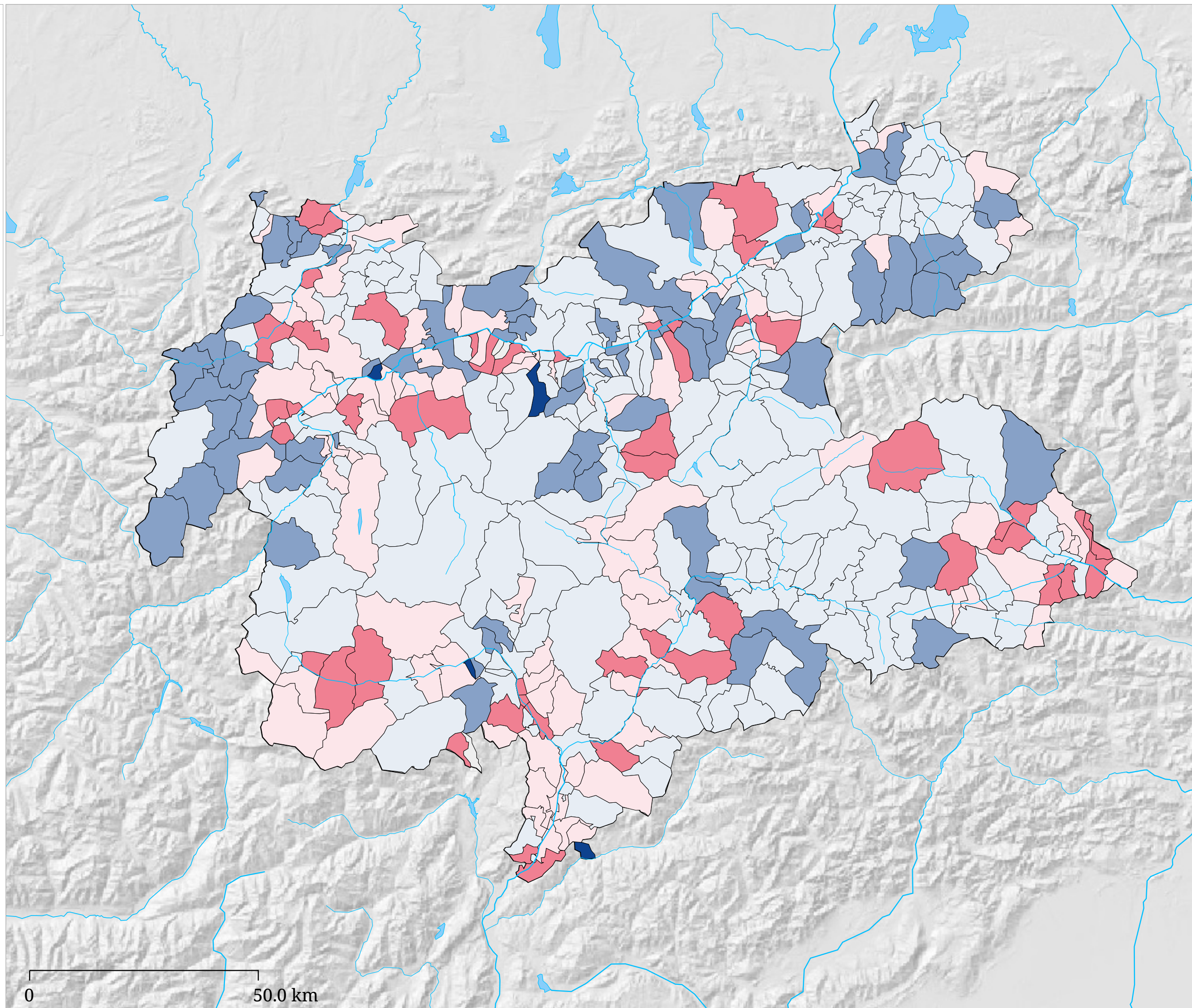
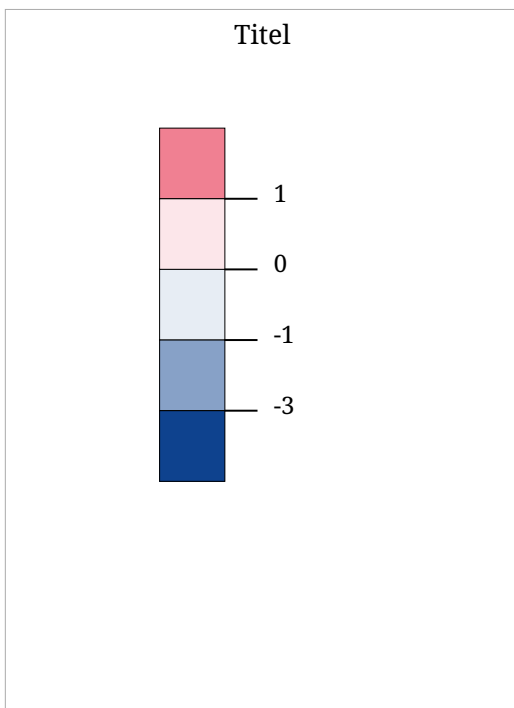

Info

Kartenset »Arbeitsbereich Robert«

Entwicklung der Aufenthaltsdauer Sommer 1980-1990

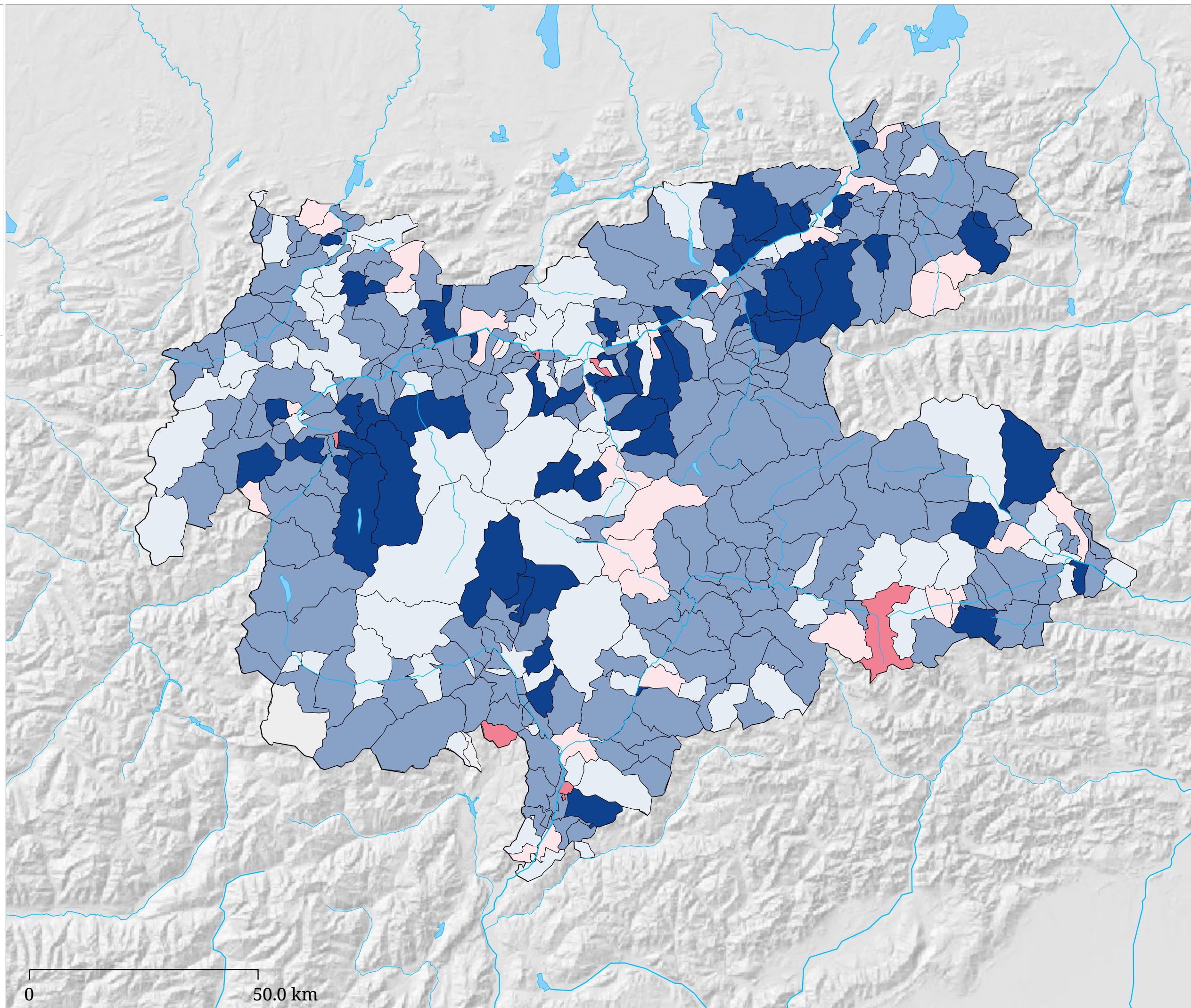
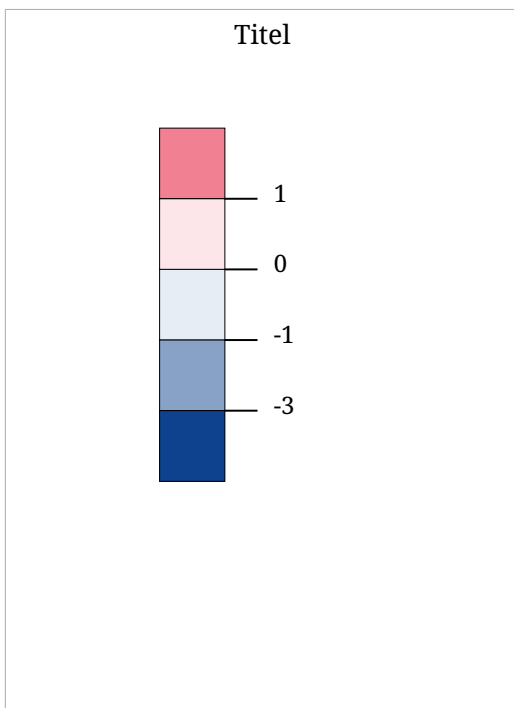

0 50.0 km

Info

Kartenset »Arbeitsbereich Robert«

Entwicklung der Aufenthaltsdauer Sommer 1990-2000

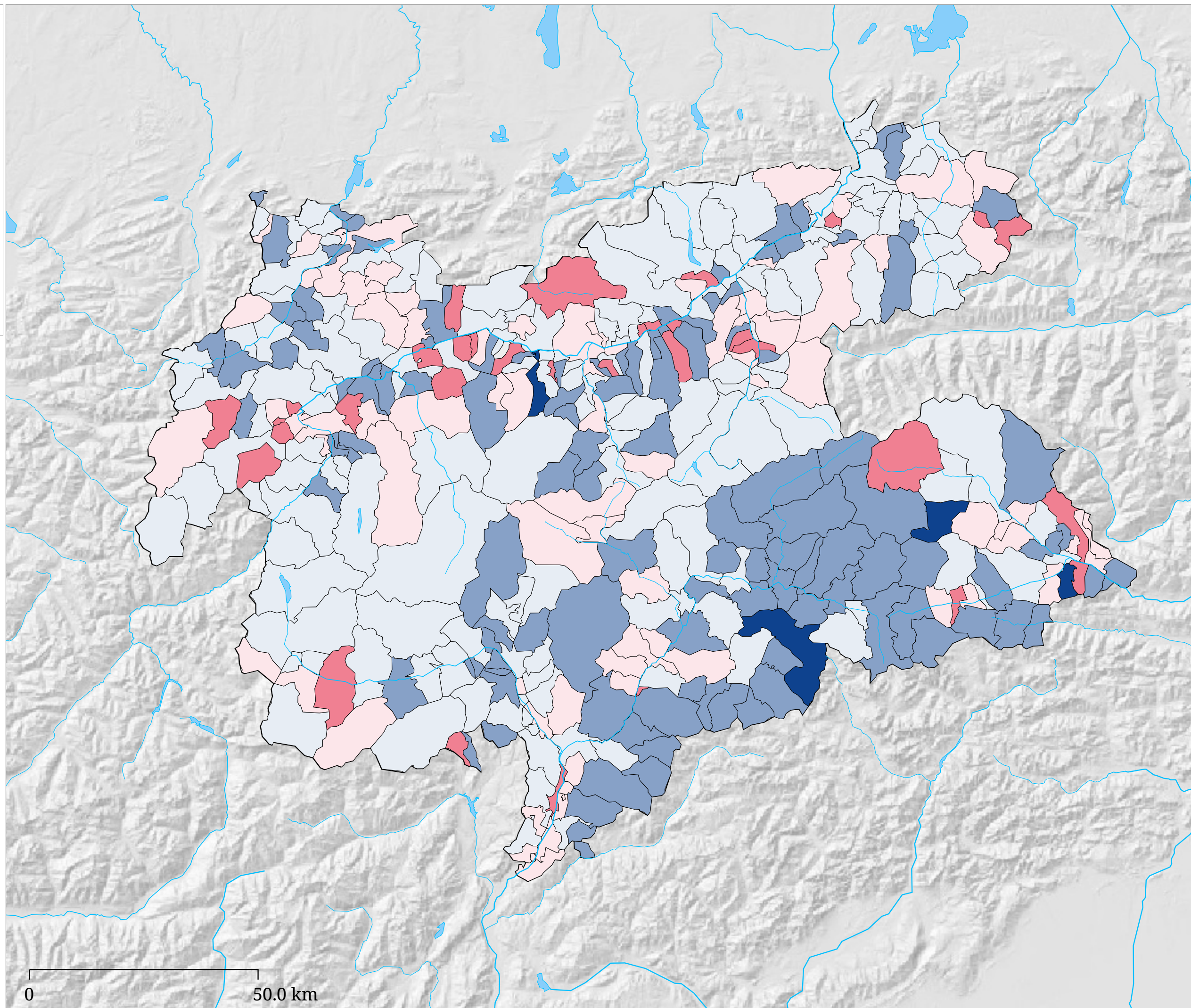
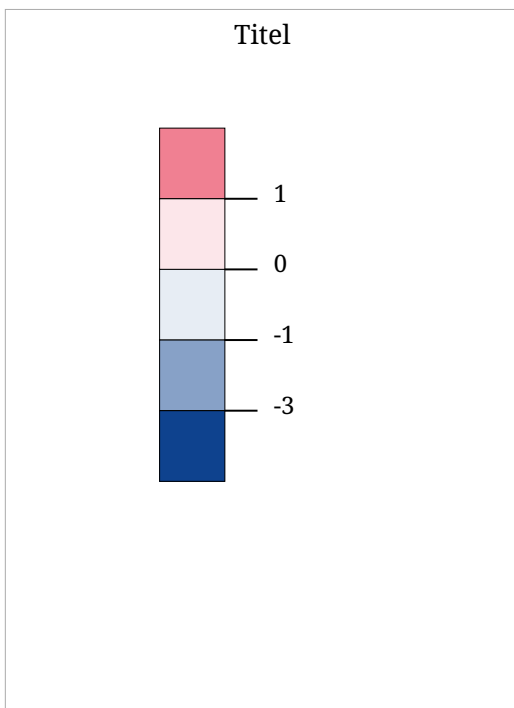

Info

Kartenset »Arbeitsbereich Robert«

Entwicklung der Aufenthaltsdauer Tourismusjahr 1980-1990

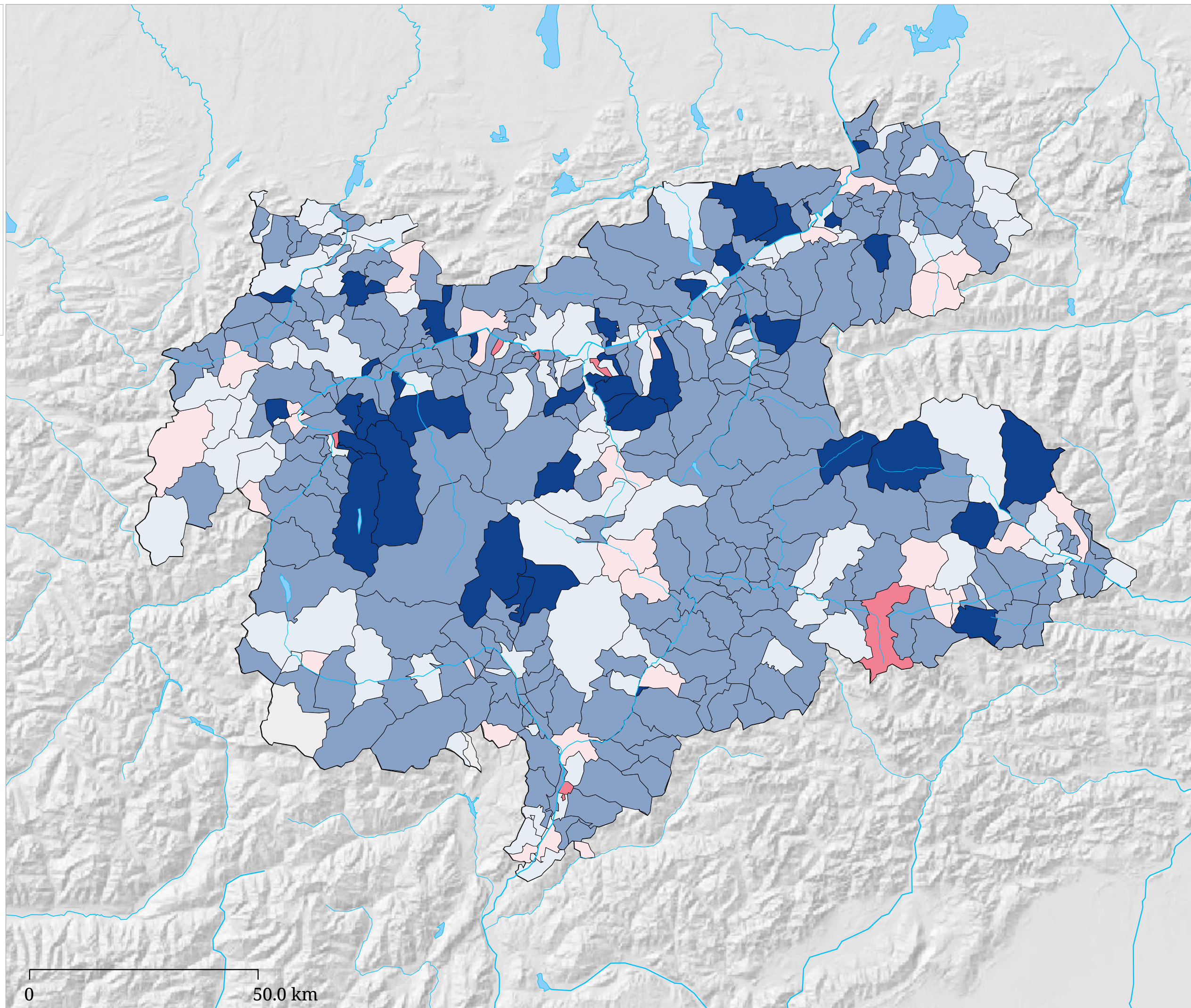
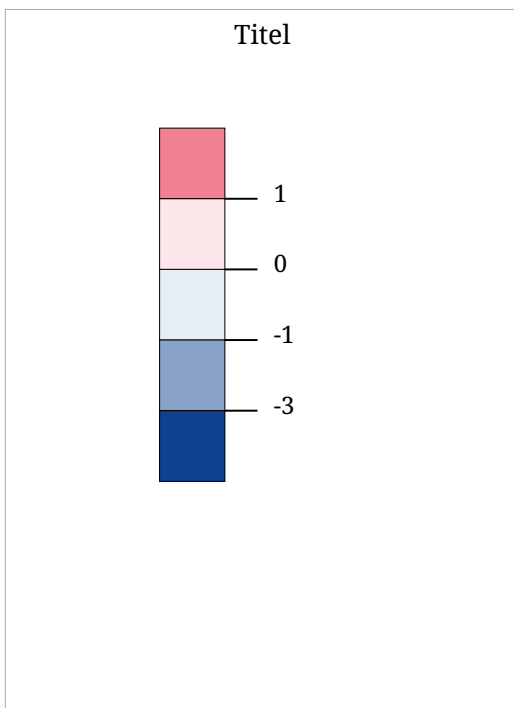

Info

Kartenset »Arbeitsbereich Robert«

Entwicklung der Aufenthaltsdauer Tourismusjahr 1990-2000

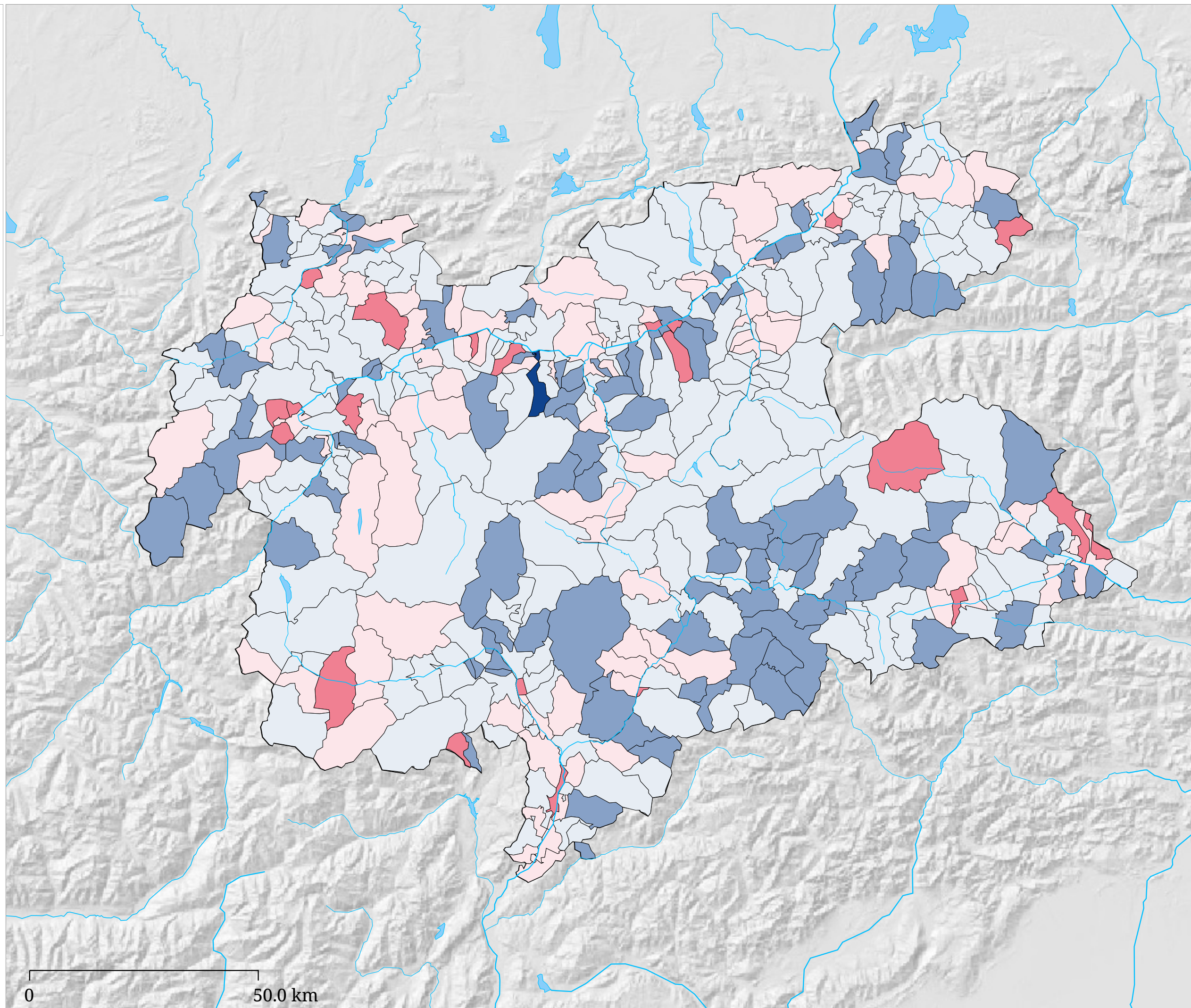
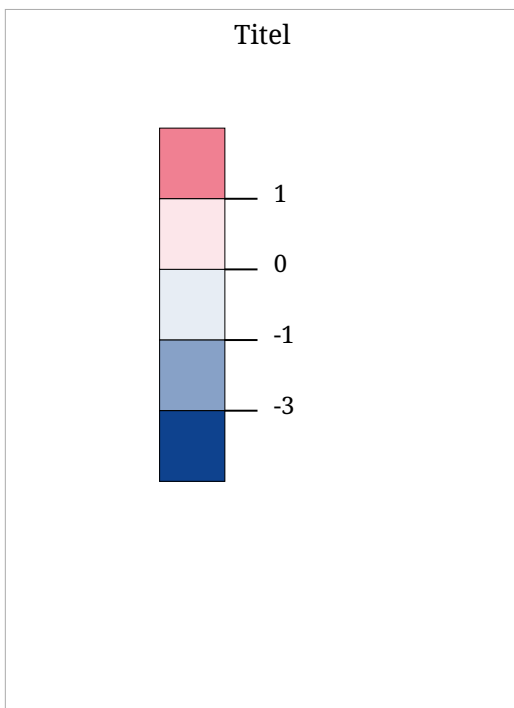

Info

Kartenset »Arbeitsbereich Robert« Nahversorgungskennziffer

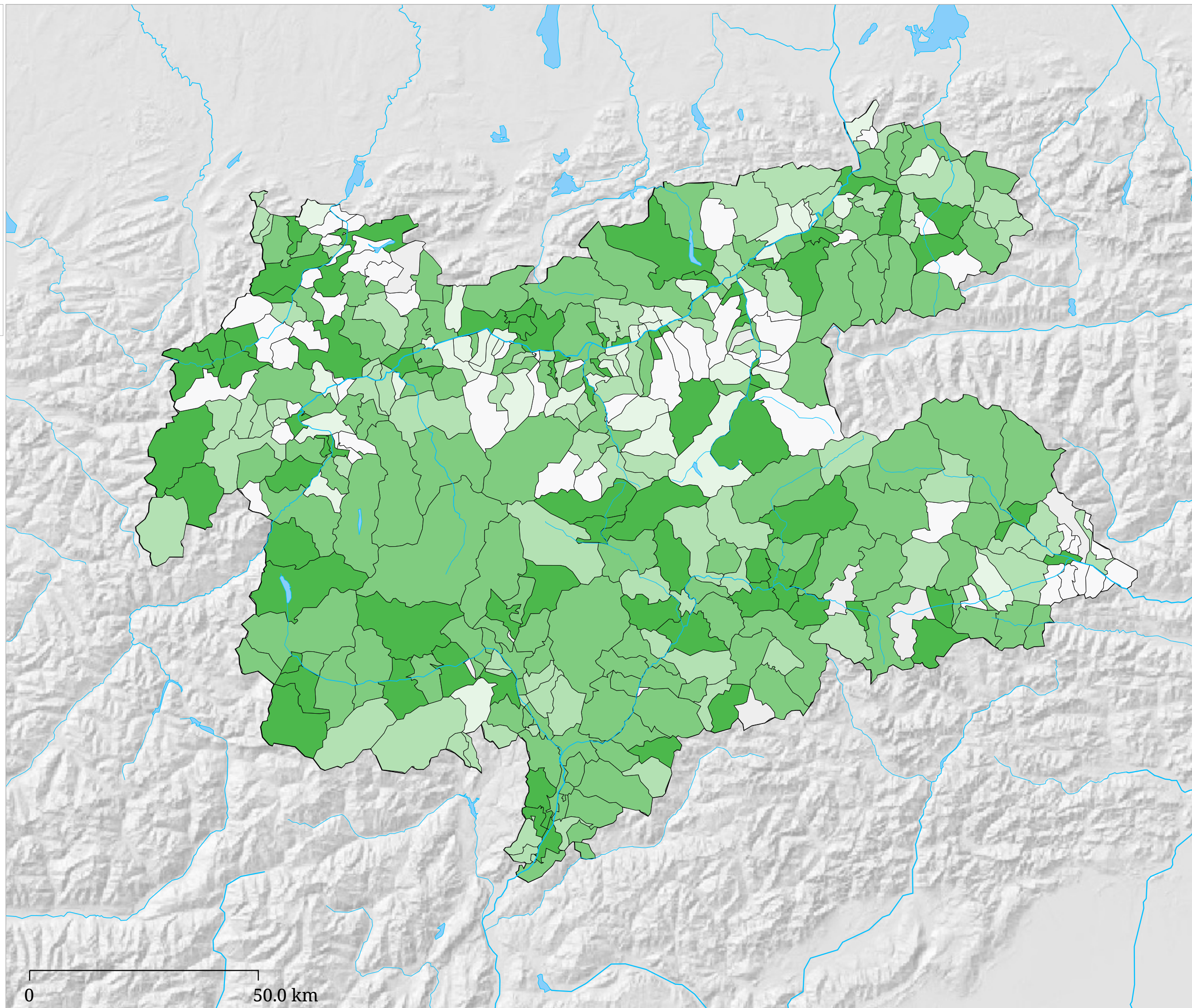
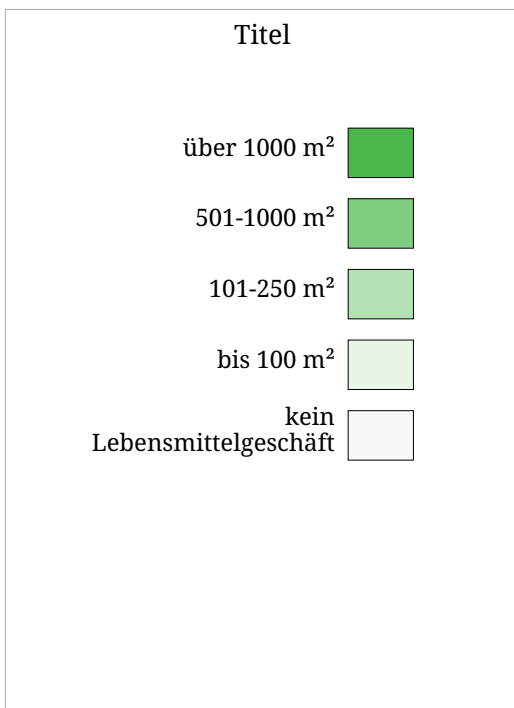

Info

Kartenset »Arbeitsbereich Robert« Skigebiete-Pistenfläche

Pistenfläche (ha)

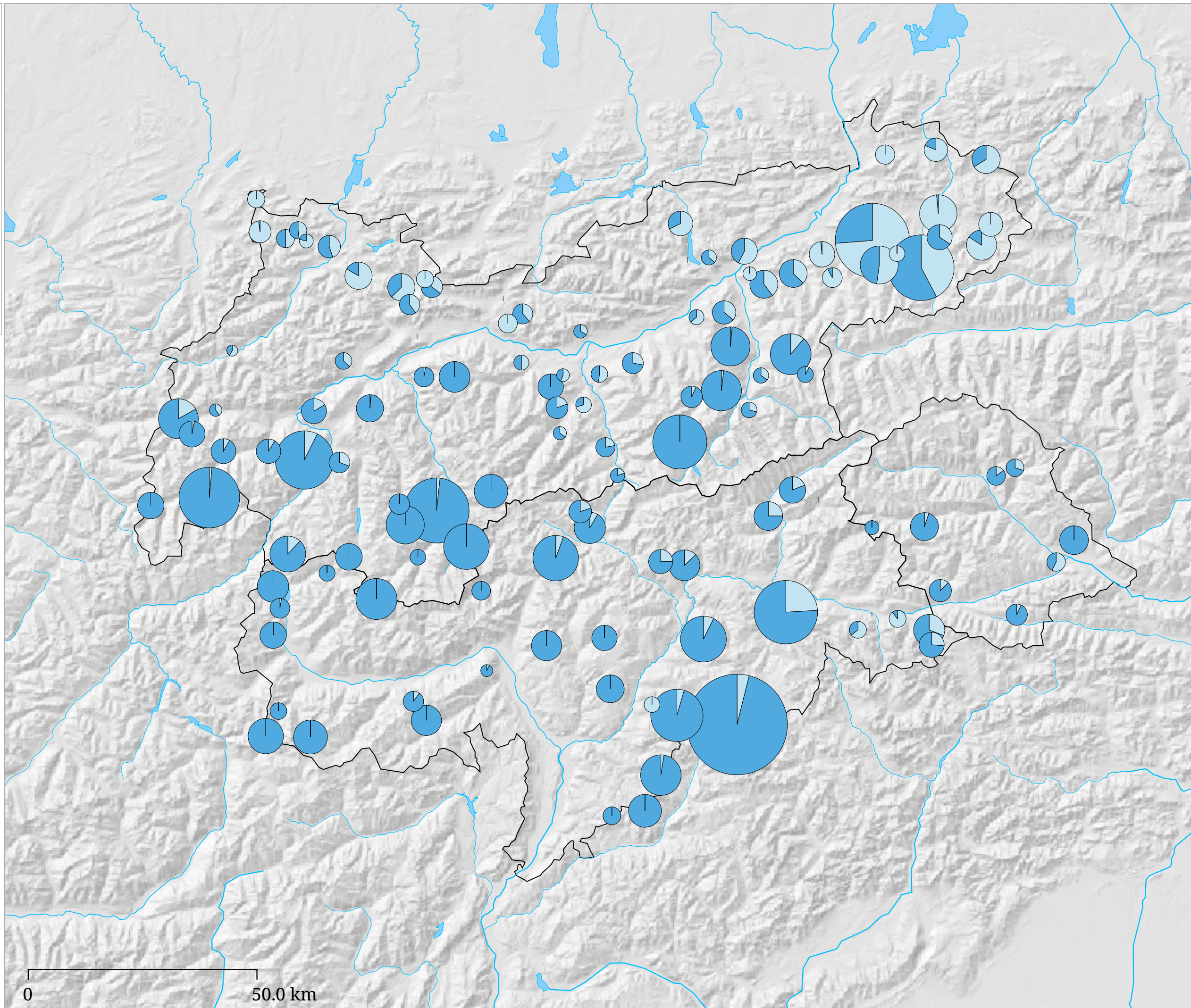
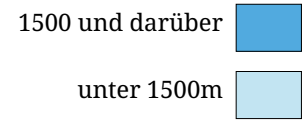
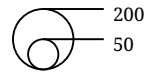

Info

Kartenset »Arbeitsbereich Robert«

Entwicklung der Übernachtungen Winter 1980/81-2006/07

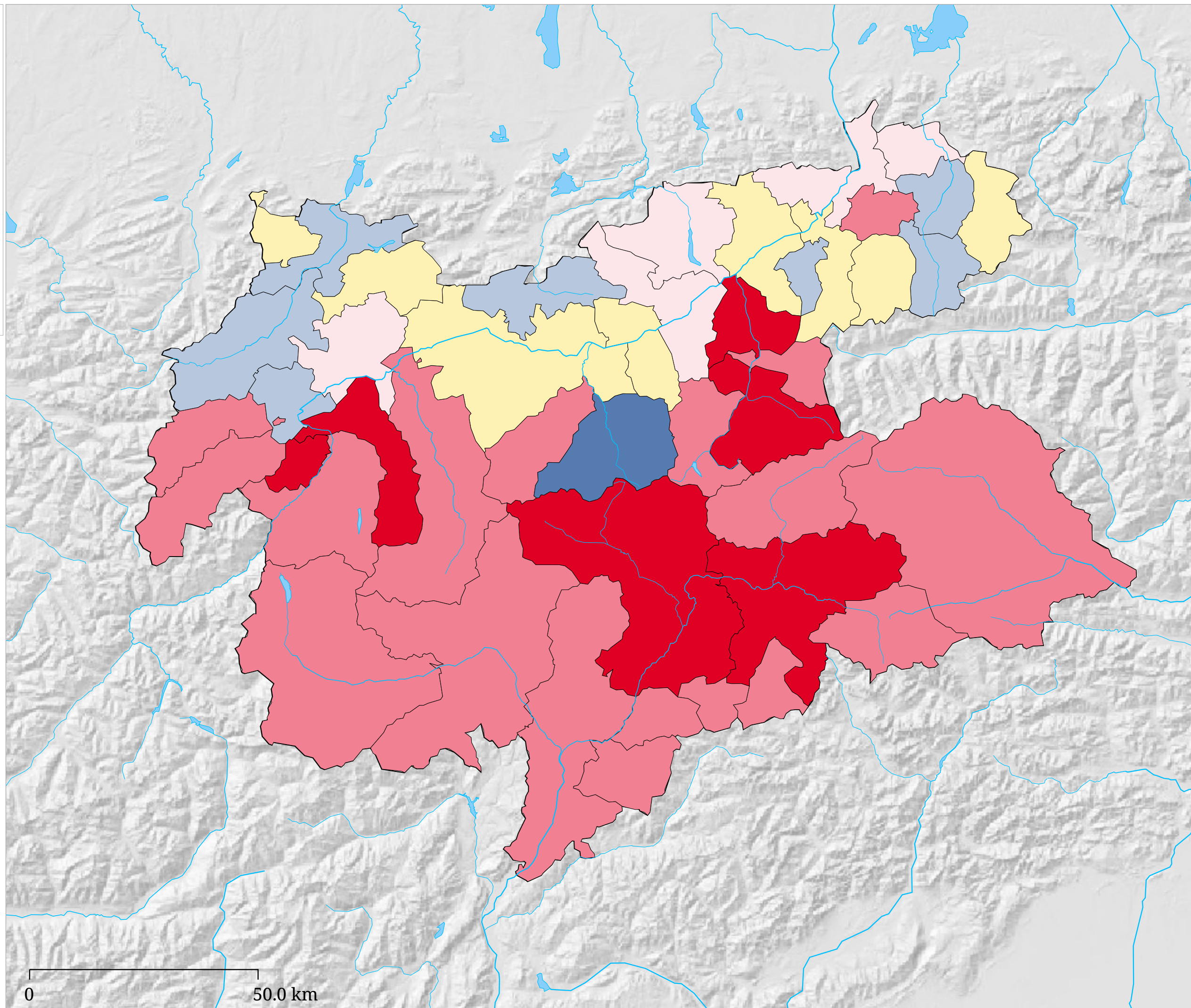
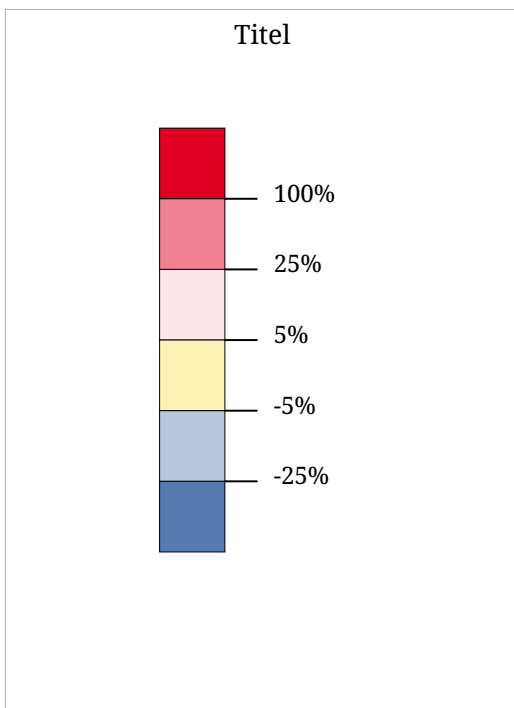

Info

Kartenset »Arbeitsbereich Robert«

Beschneibare Pistenfläche 2001-2006

Beschneibare Pistenfläche
2001-2006

50
10

2001 2006

Fläche (ha) Fläche (ha)

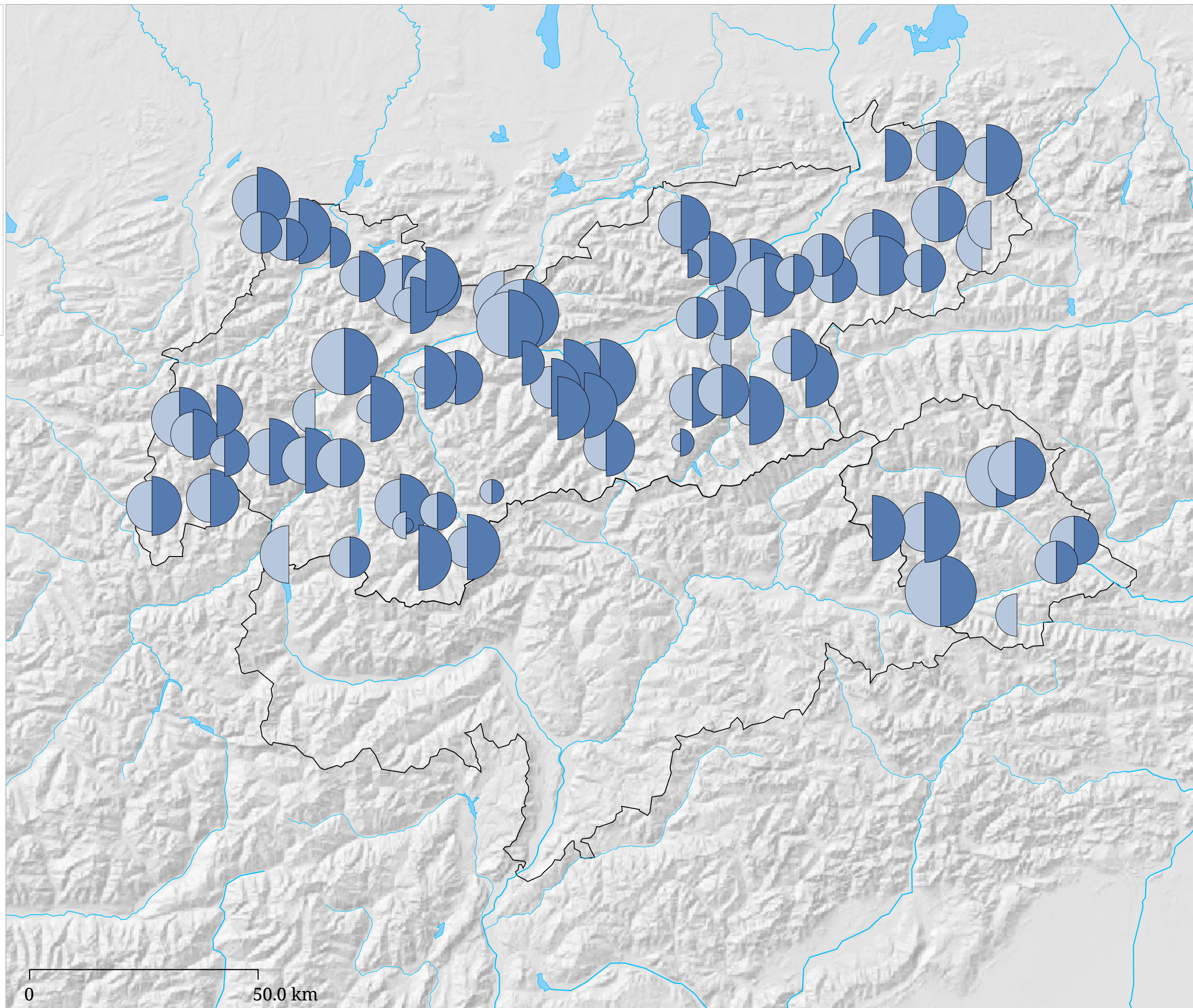

Info

Pistenfläche (in ha) und
Anteil der beschneibaren
Fläche 2001 (in %)

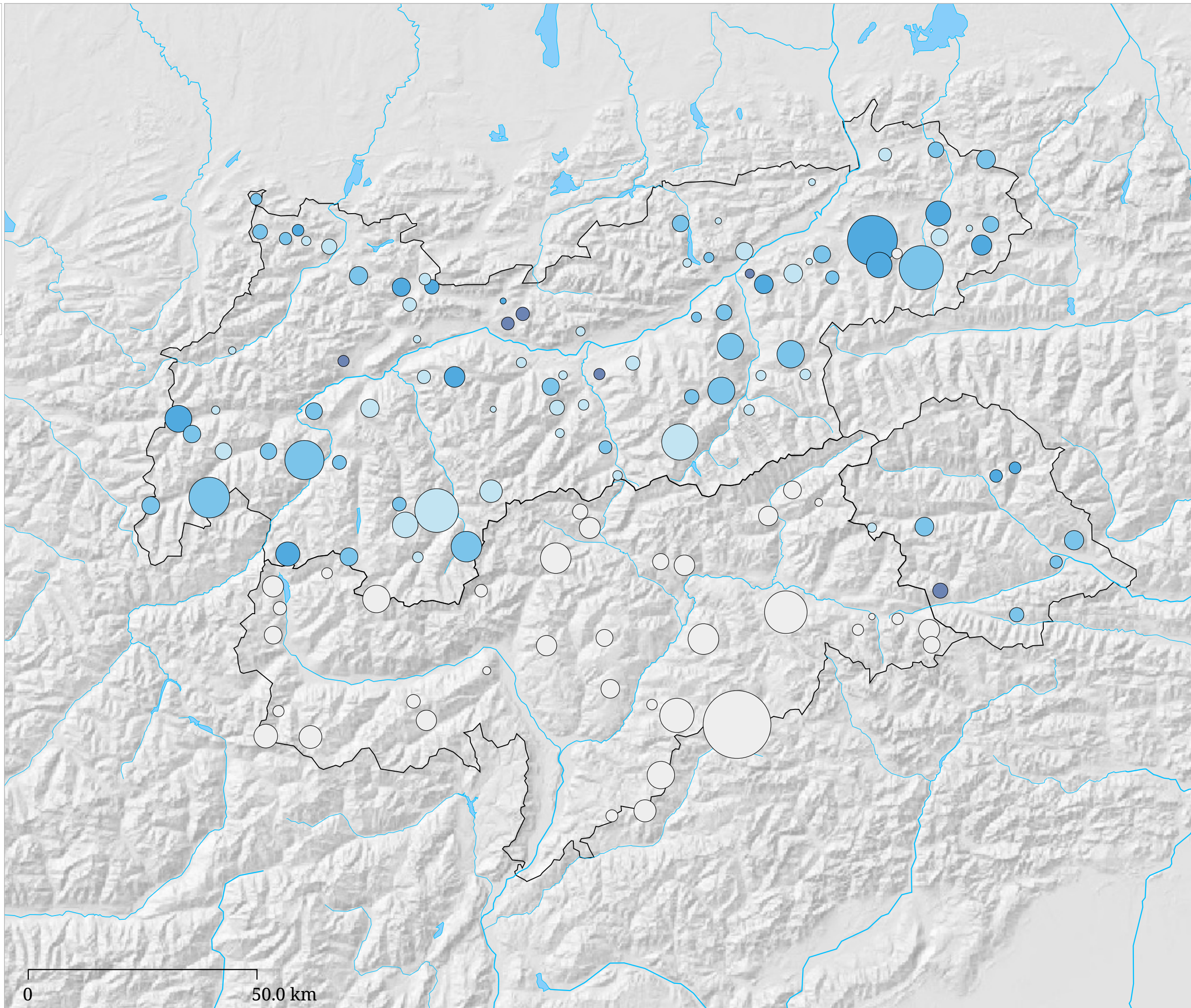
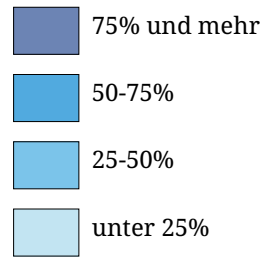
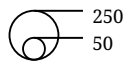

Info

Veränderung der Übernachtungen
 2006/07 zum Vorjahr

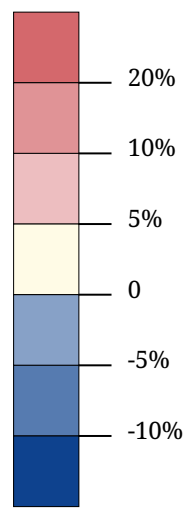

Pistenfläche (in ha) und
 Anteil der beschneibaren
 Fläche 2006 (in %)

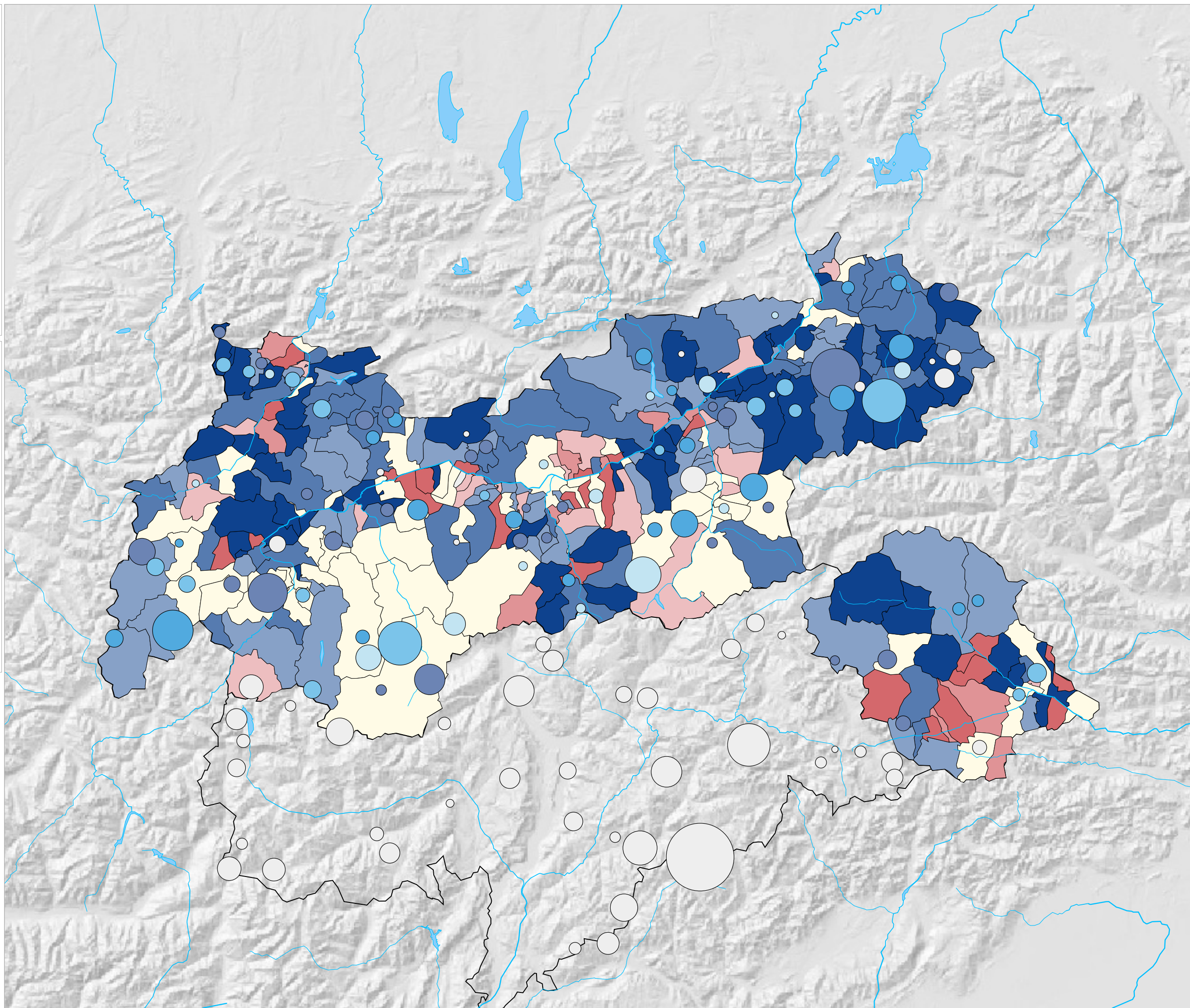
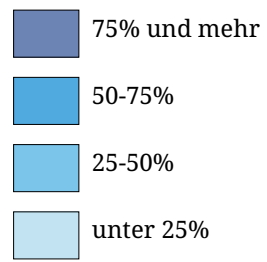
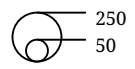

Info

Kartenset »Arbeitsbereich Robert«

Veränderung der beschneibaren Pistenfläche 2001-2006

Veränderung der beschneibaren
Pistenfläche 2001-2006

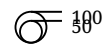

- 100 Prozentpunkte
- 50 Prozentpunkte
- 25 Prozentpunkte

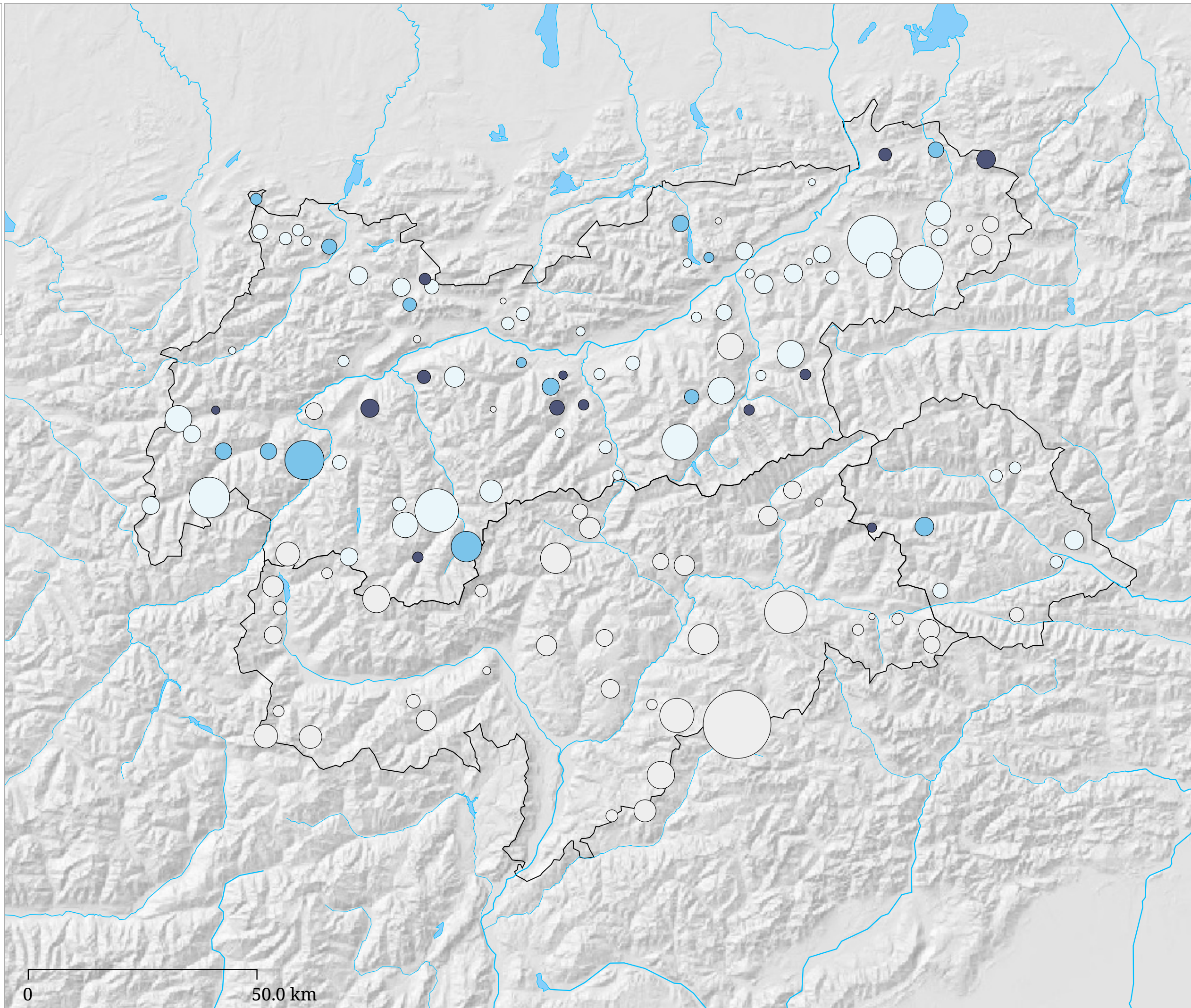

Info

Kartenset »Arbeitsbereich Robert«

Beschäftigte im Beherbergungs- und Gaststättengewerbe

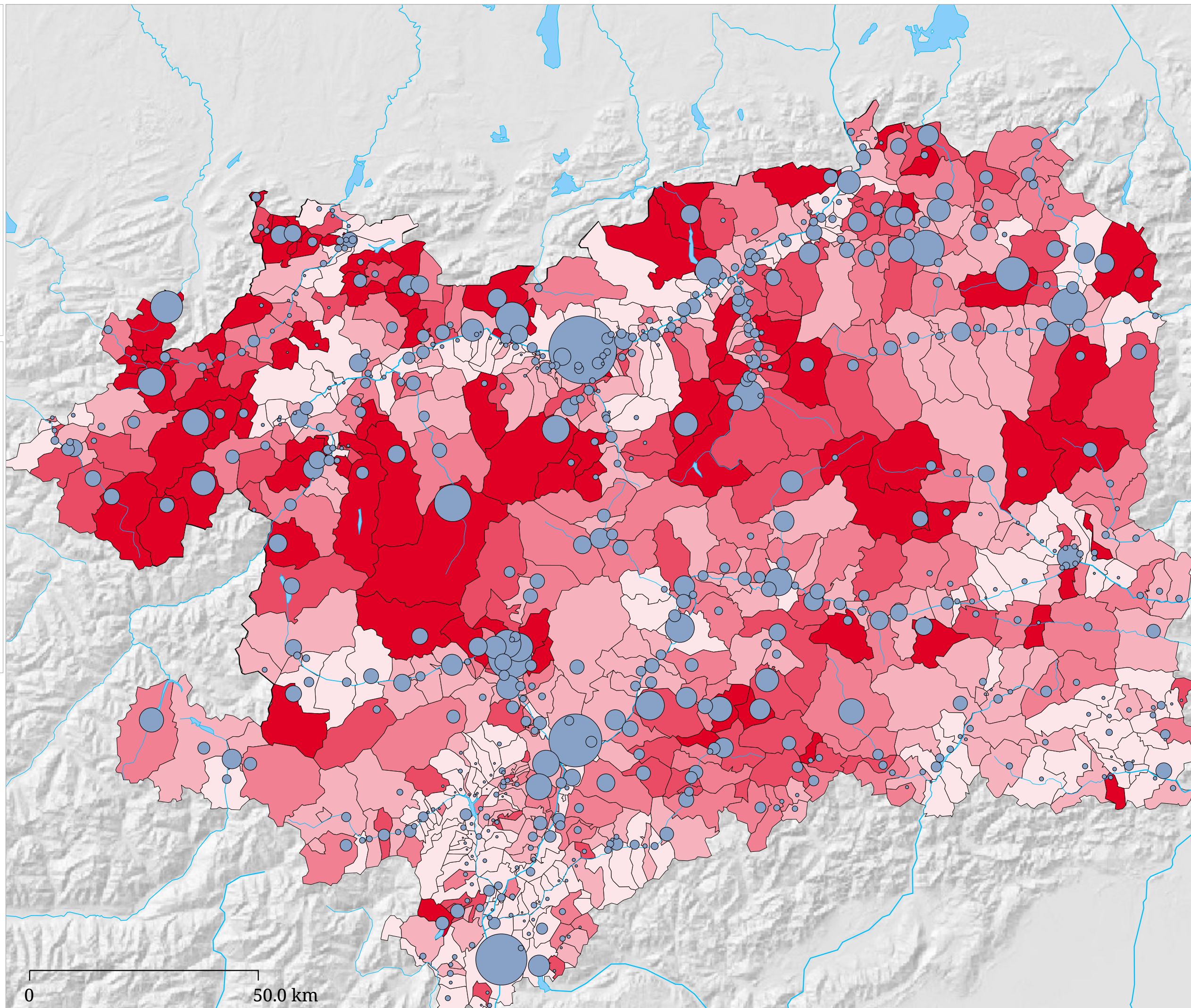
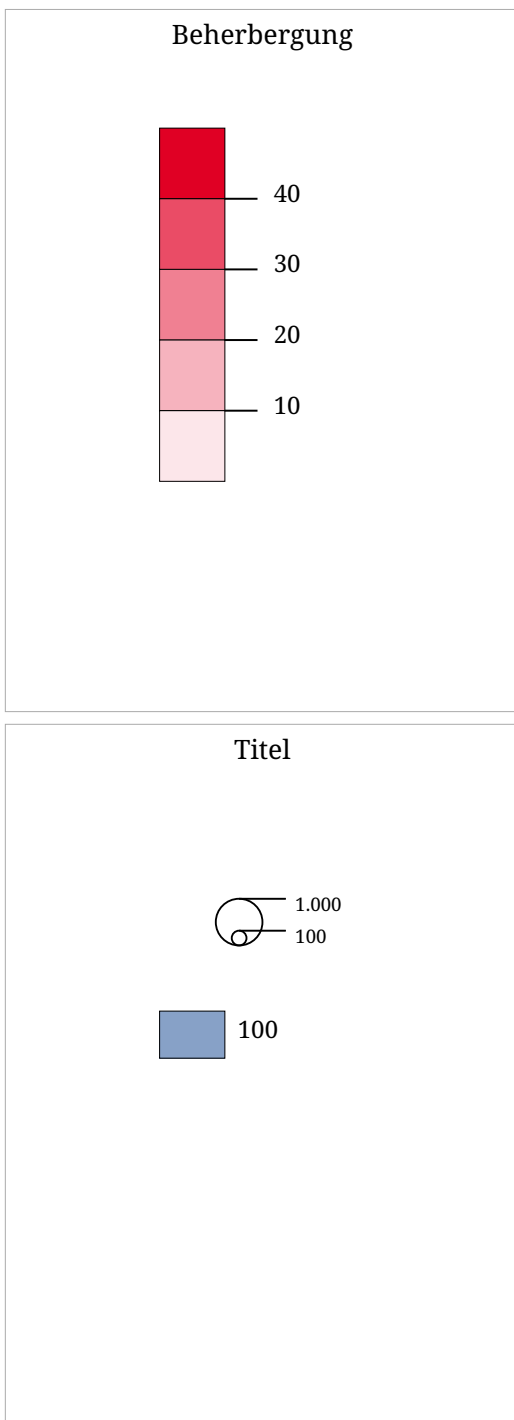

Info

Kartenset »Arbeitsbereich Robert«

Durchschnittliche touristische Ausgaben pro Einwohner

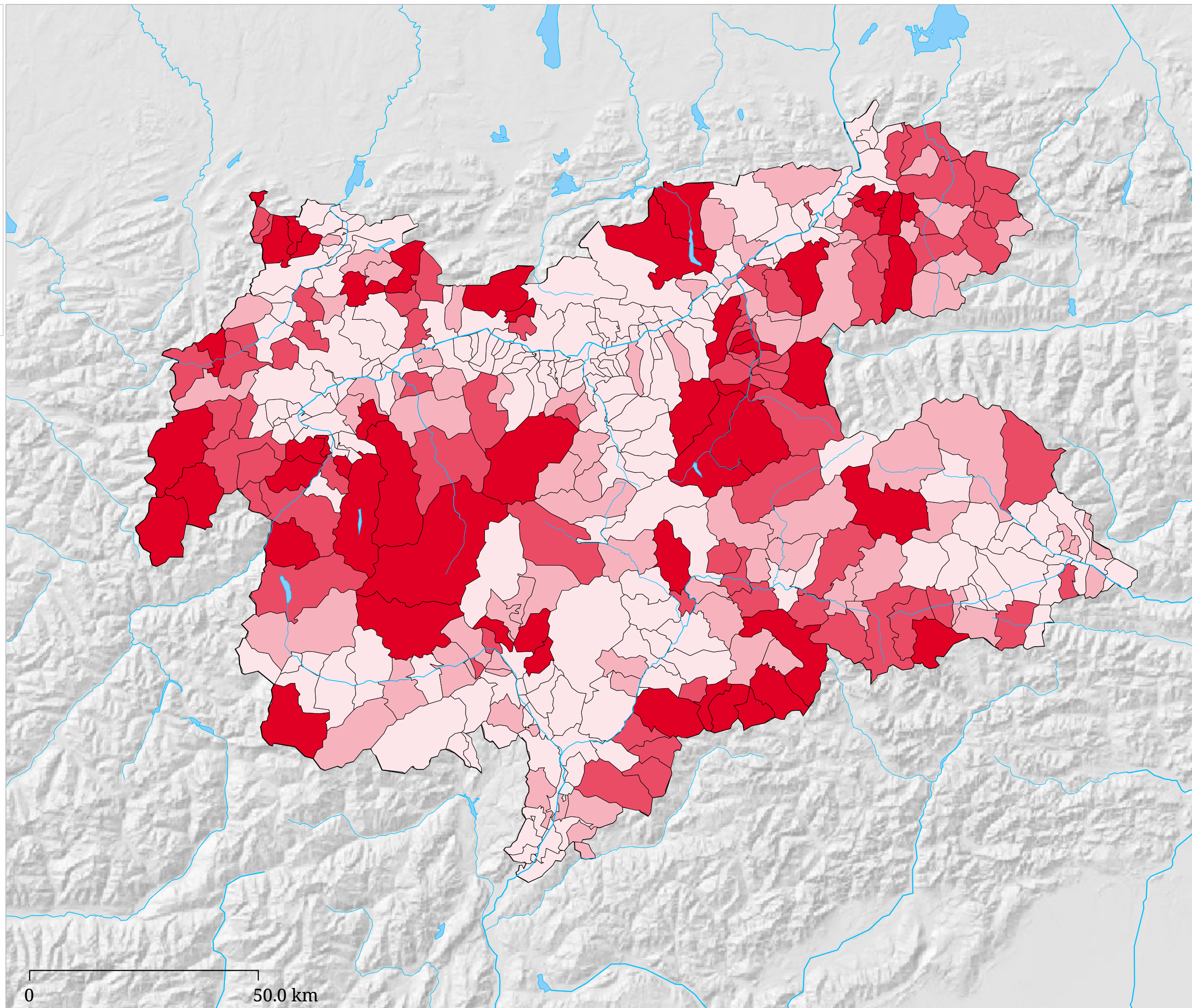
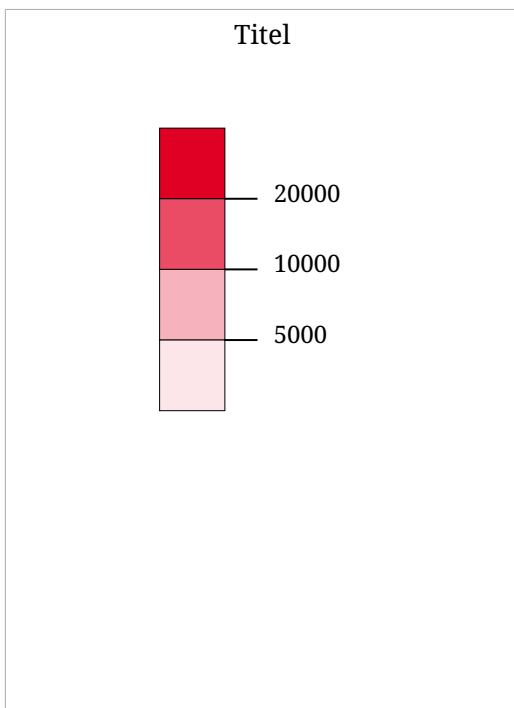

Tagesausgaben Sommer: 96€, Winter: 137€

Anteil des touristischen Wintereinkommens am touristischen Jahreseinkommens

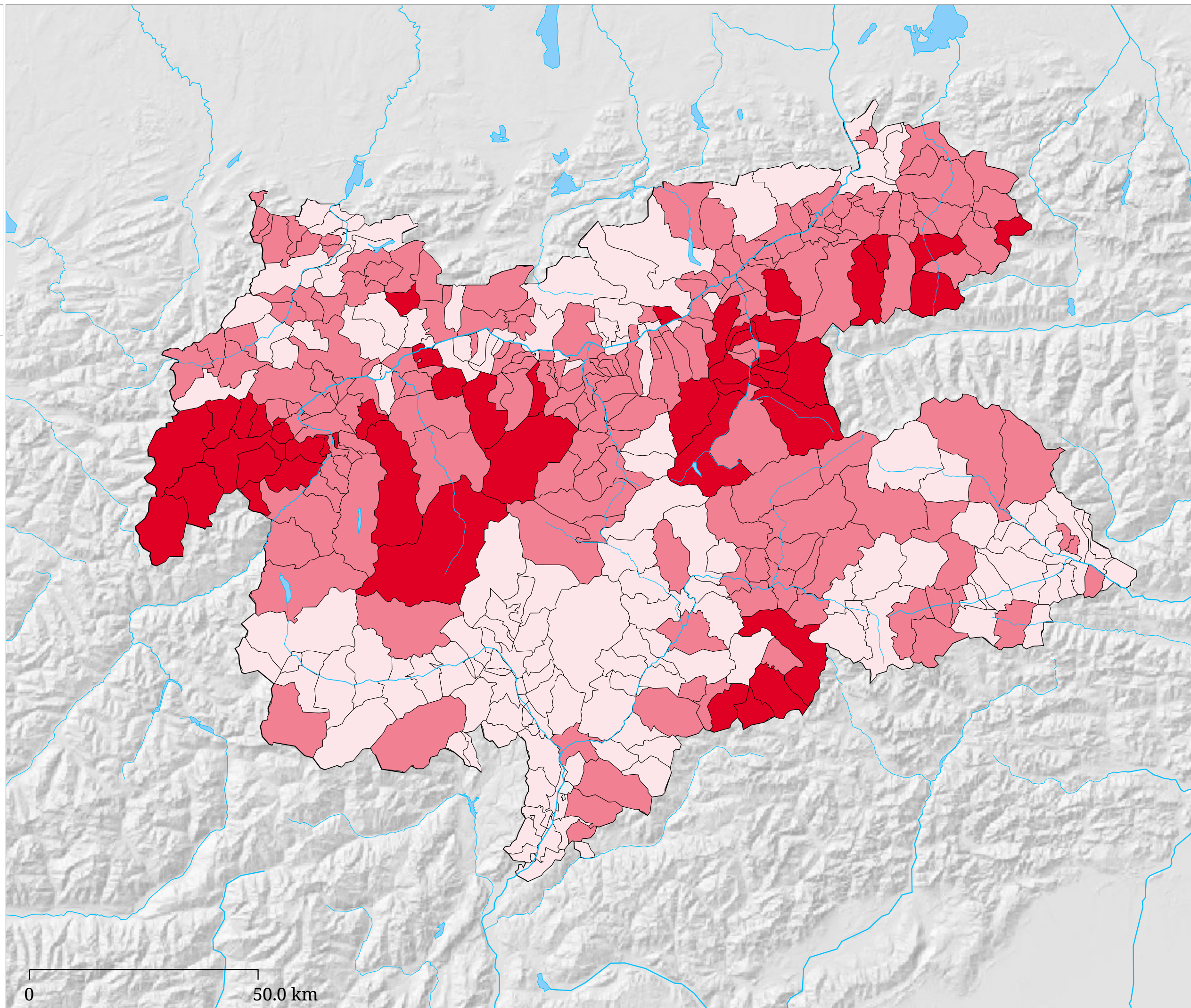
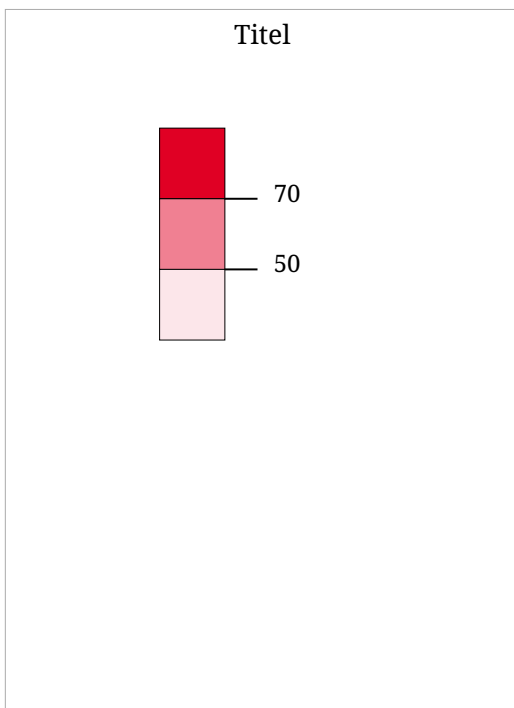

Info

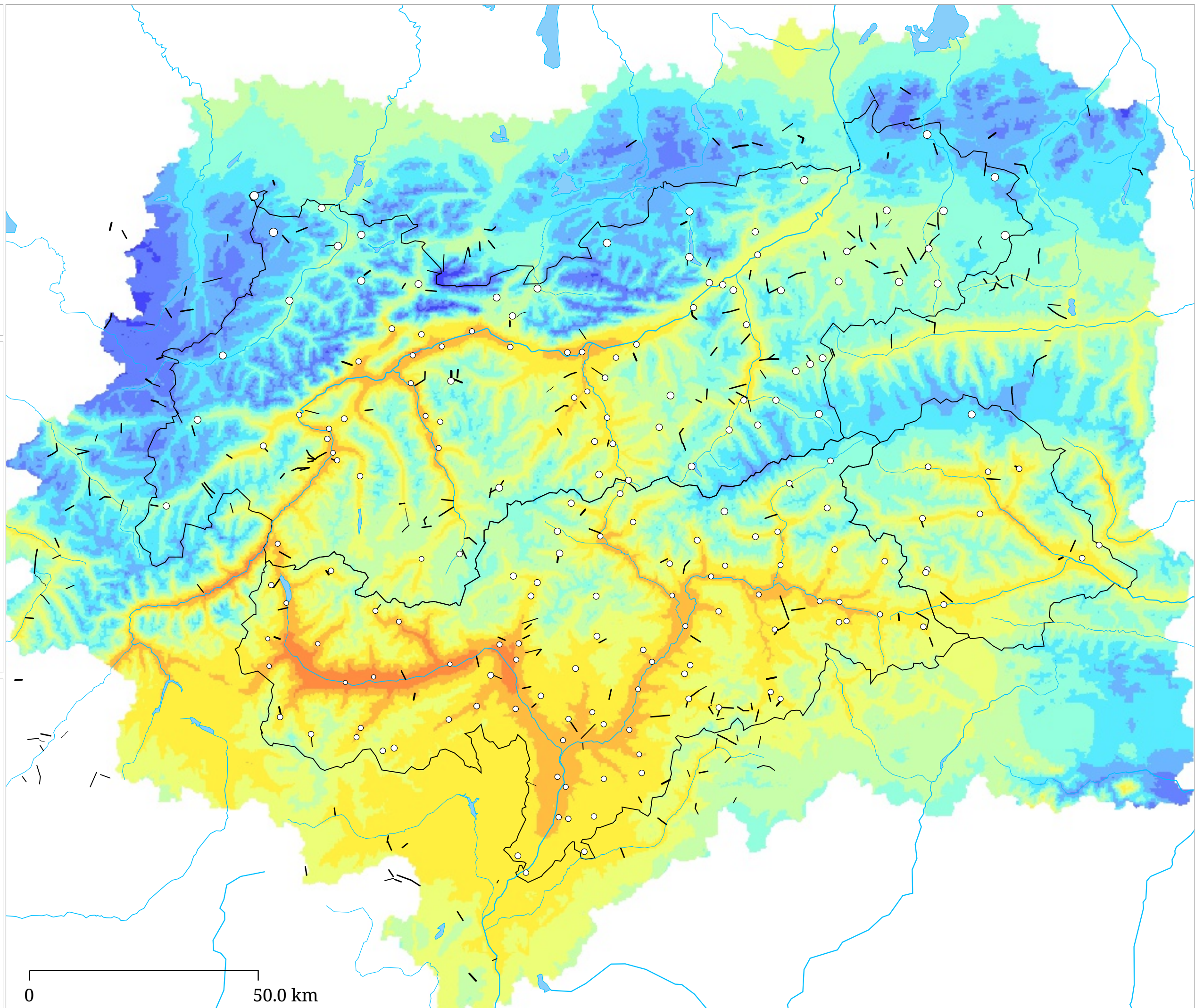
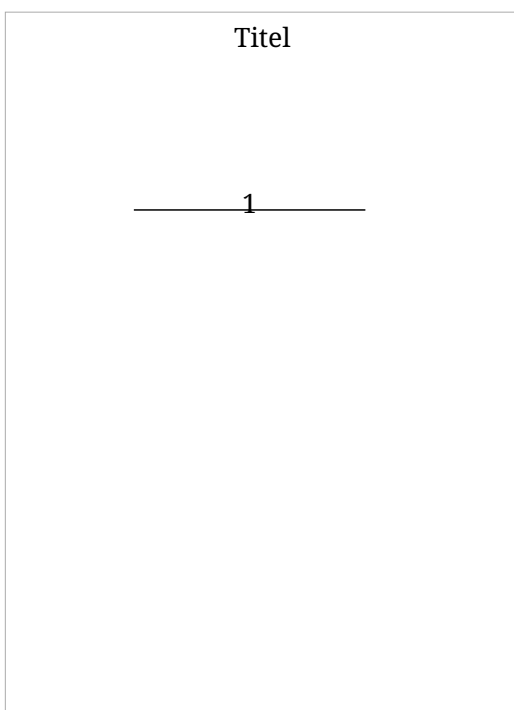
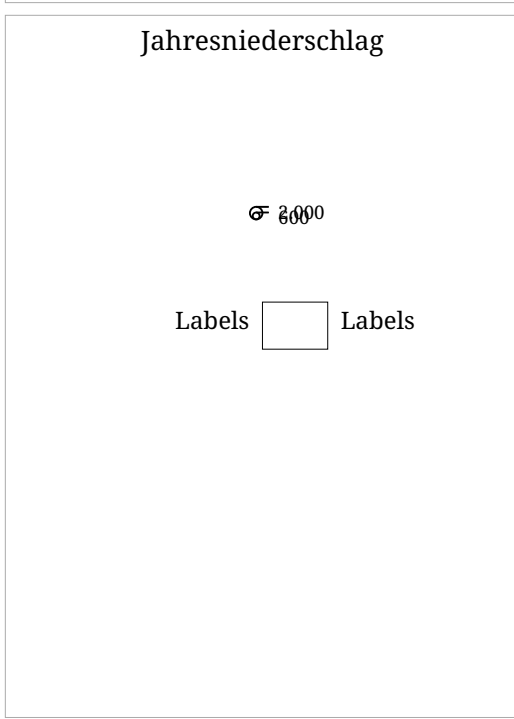
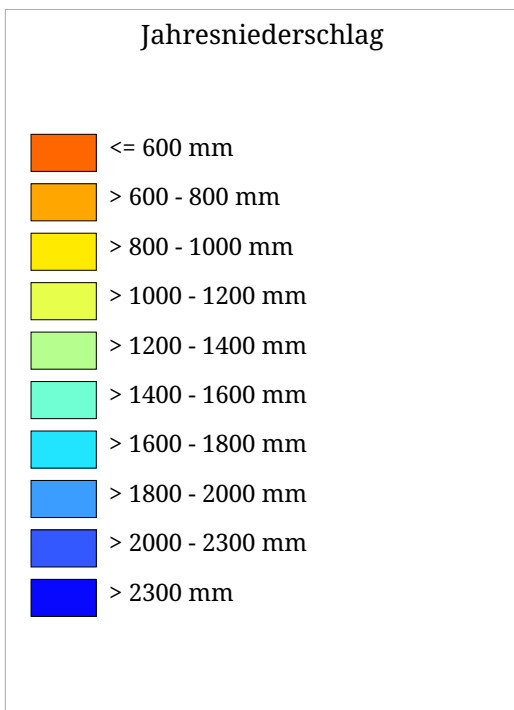



Jahresniederschlag

Kartenset »Arbeitsbereich Robert« Skigebiete - Skisaisondauer

Titel



2050 (A1B) 

Baseline 

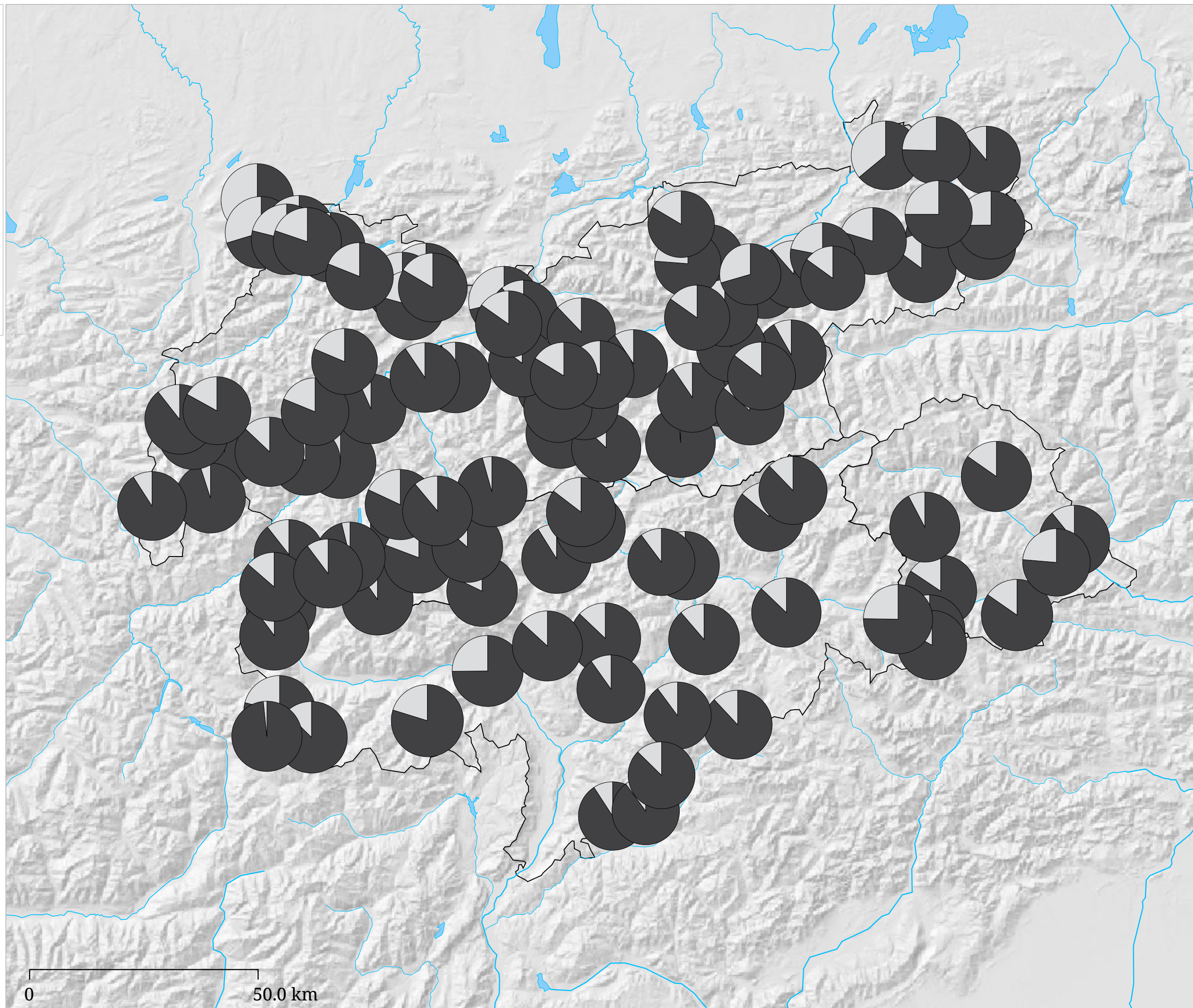

Text

Kartenset »Arbeitsbereich Robert« Skigebiete - Beschneigungsbedarf 2030 (A1B)

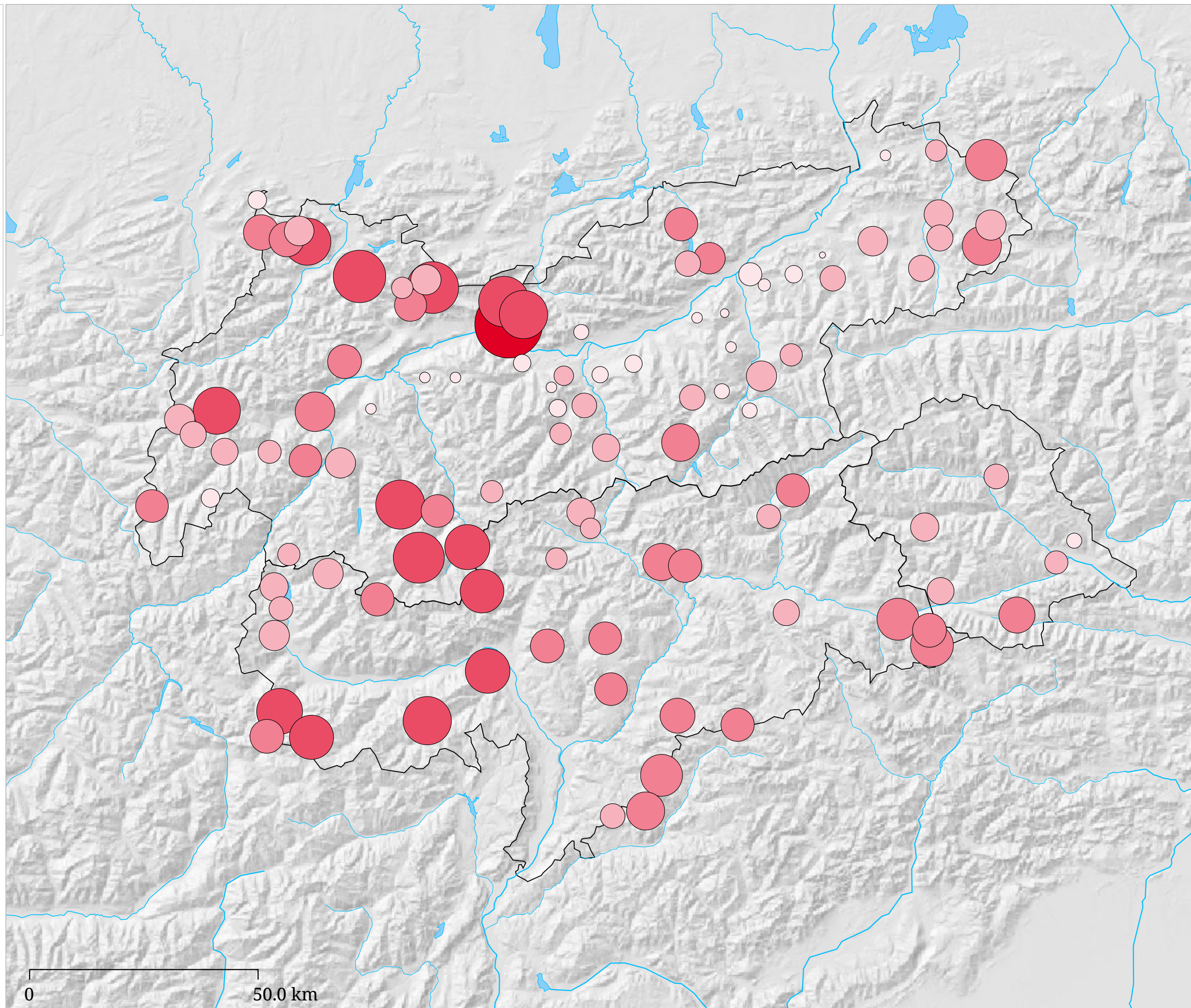
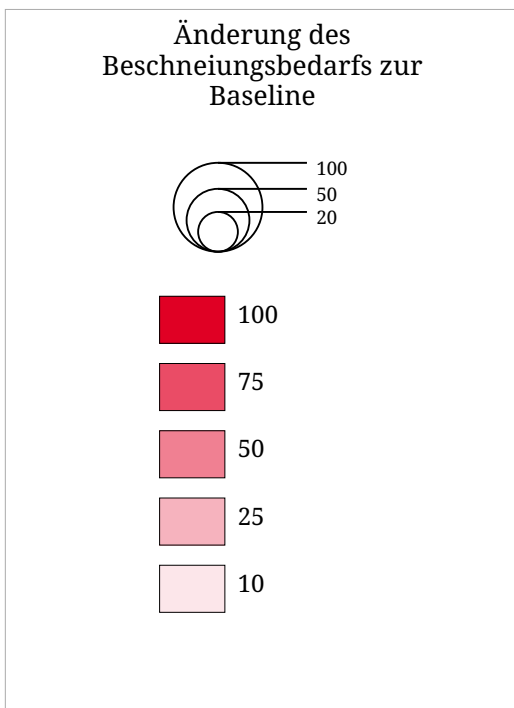

Text

Kartenset »Arbeitsbereich Robert«

Skigebiete - Beschneigungsbedarf 2020 (A1B)

Änderung des
Beschneigungsbedarfs zur
Baseline

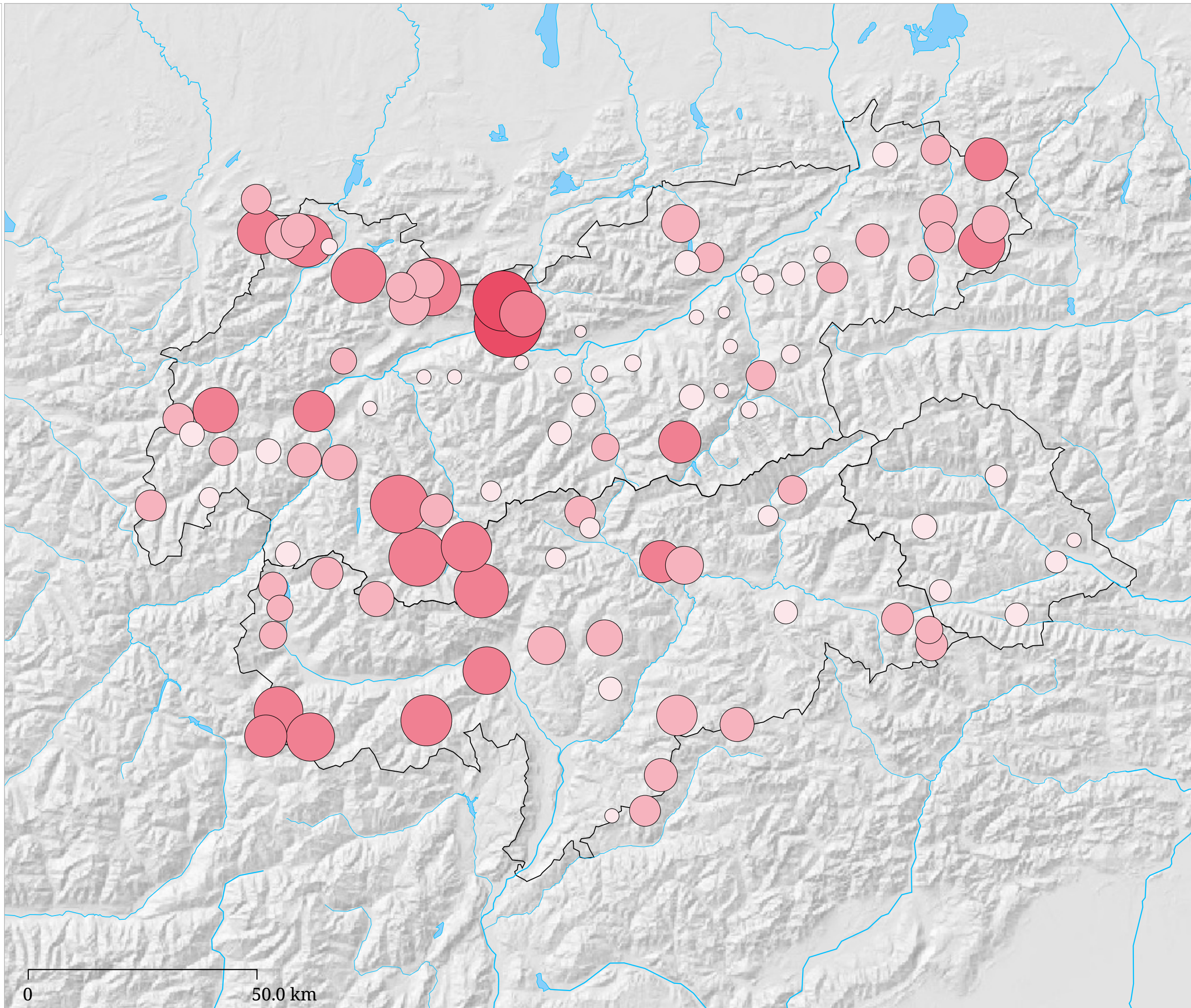
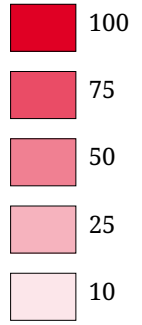
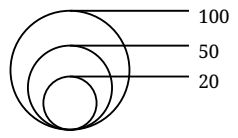

Text

Betten pro Einwohner

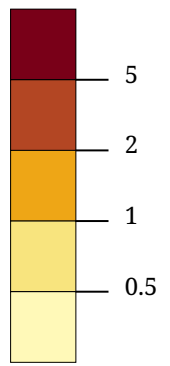

Info

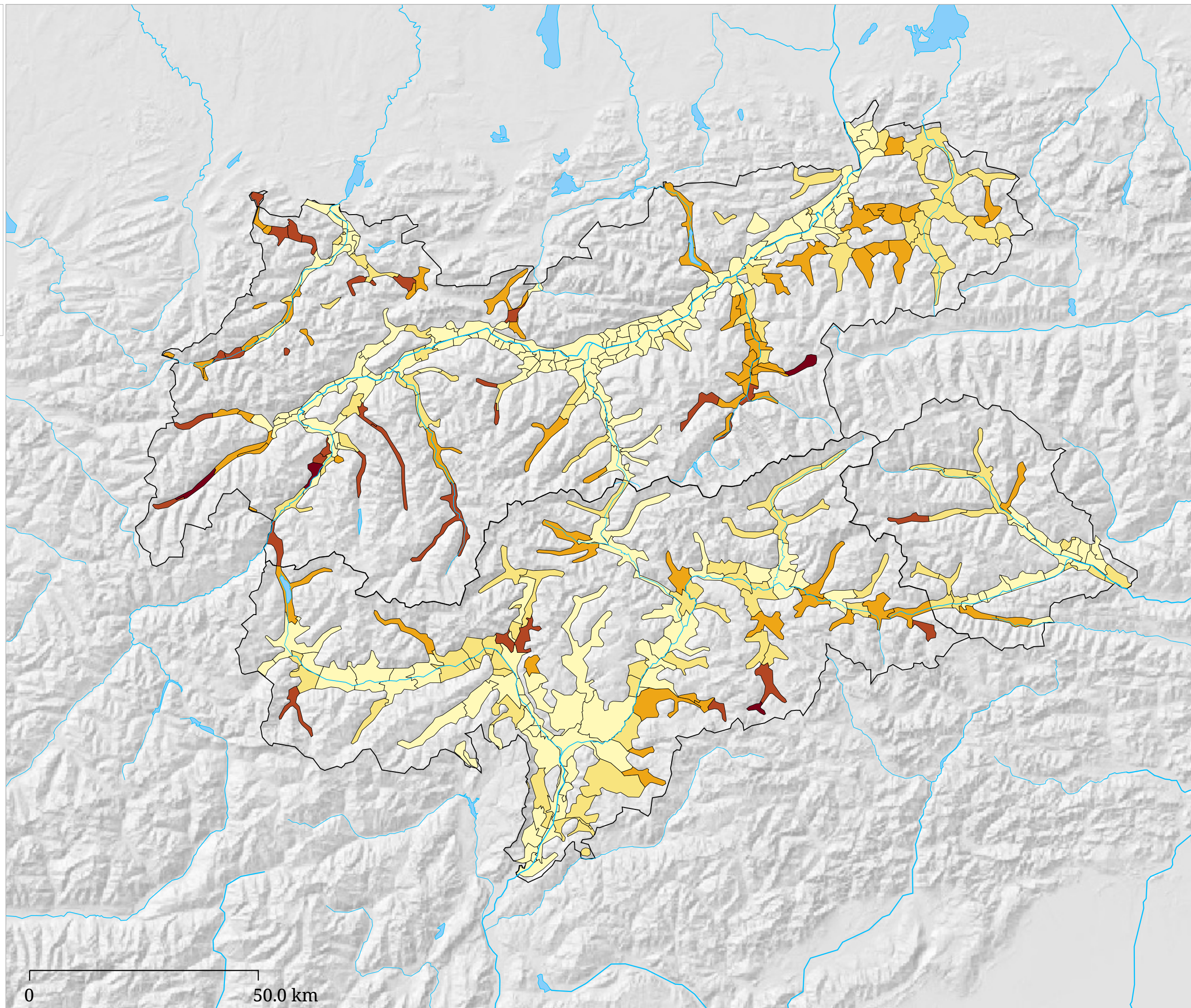

Info

Bevölkerungsveränderung
1981-2012

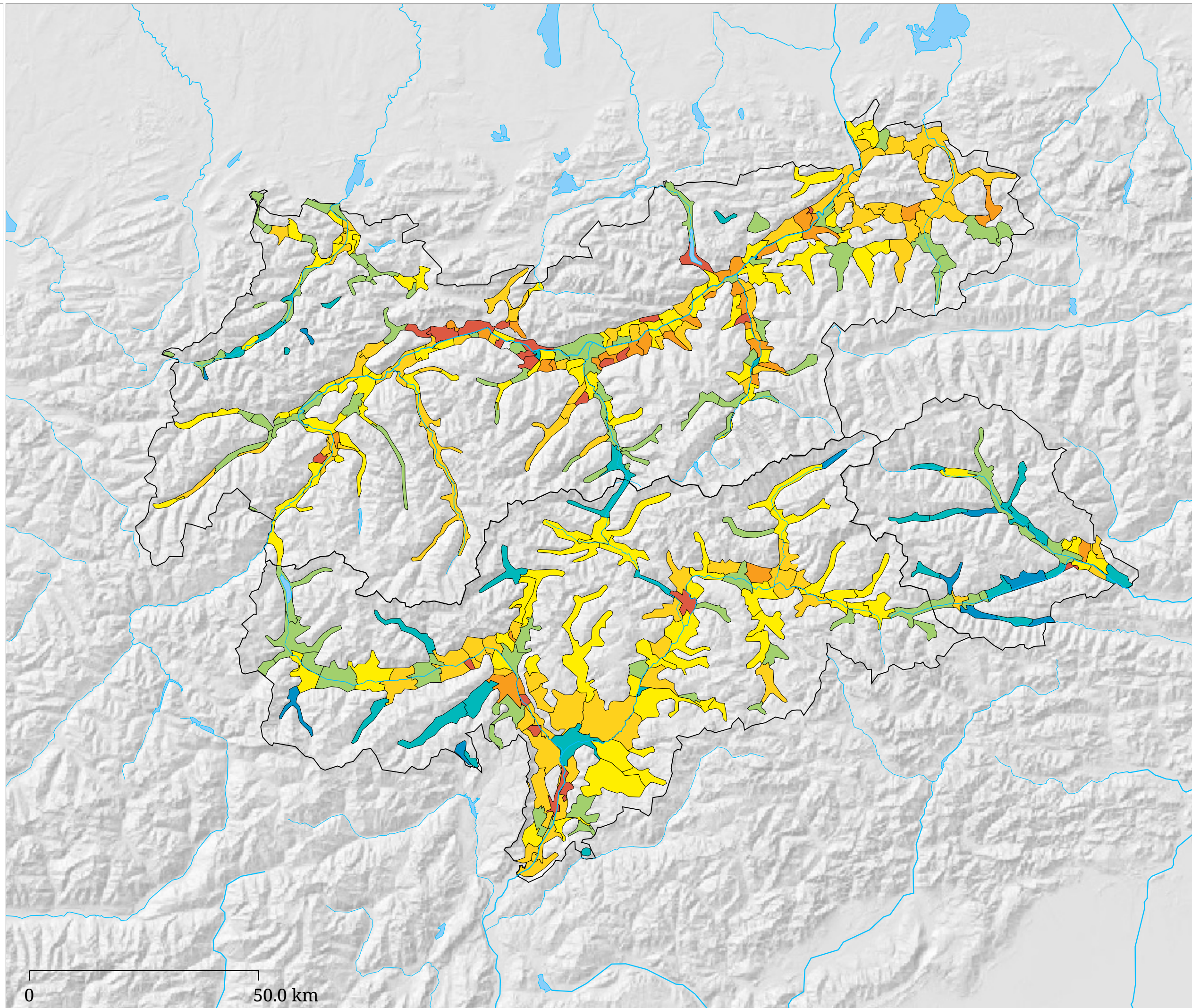
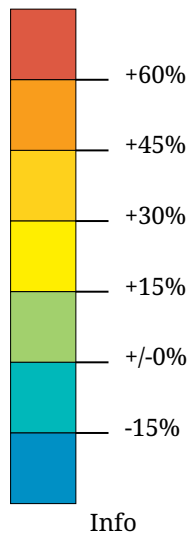

Info

Einnahmen pro Kopf 2004

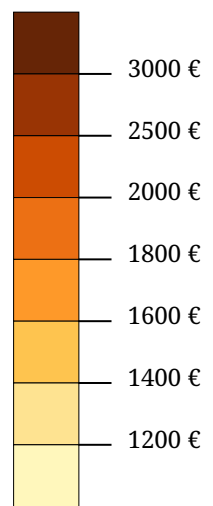

Stand: Gemeindegebarungsergebnisse 2004

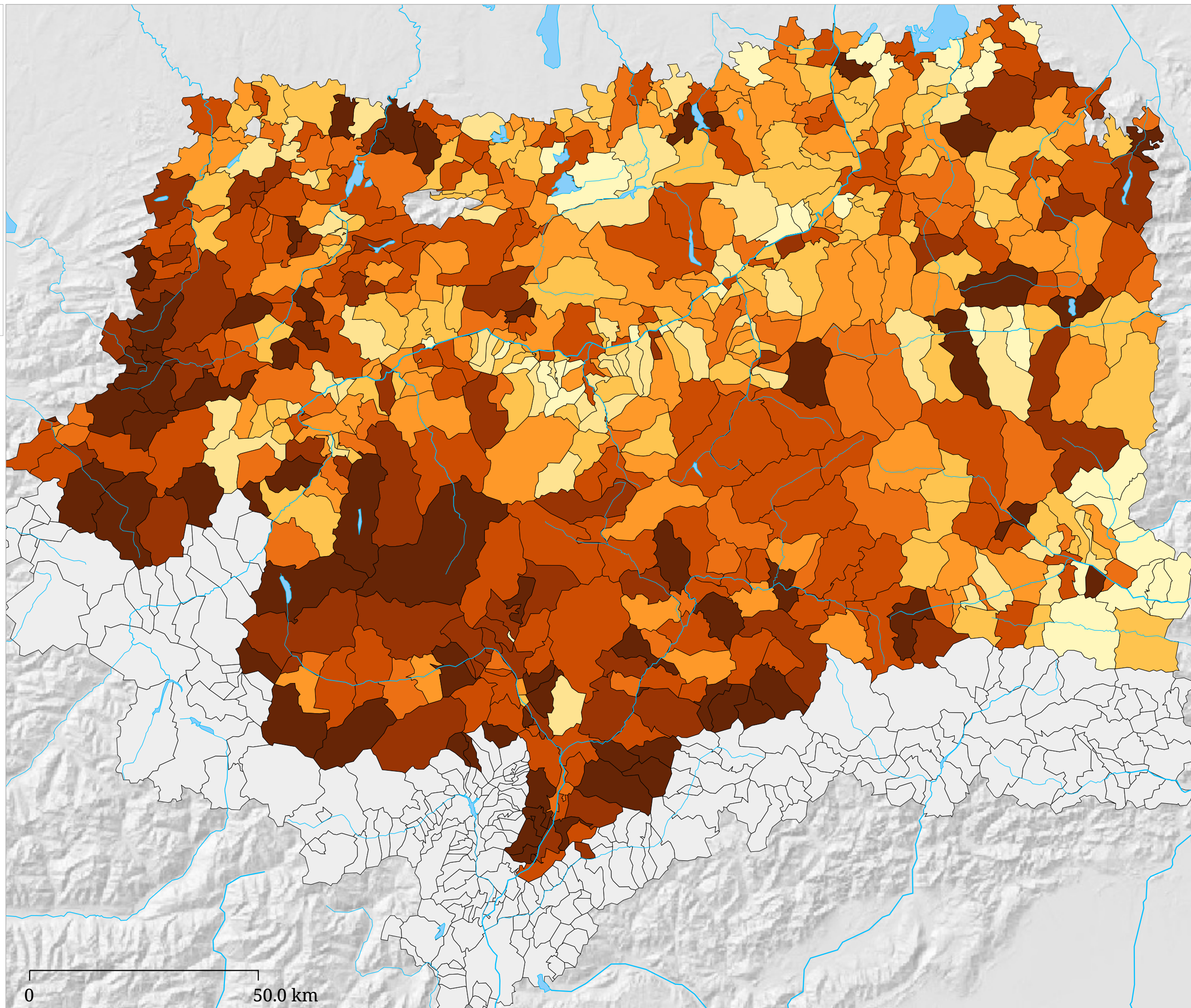

Die Karte zeigt die Gesamteinnahmen der Gemeinden pro Kopf der Wohnbevölkerung (Stand: Melderegister 31.12.2004).

Schuldenentilgung pro Einwohner

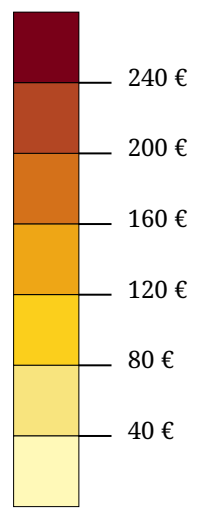

Stand: Gemeindegebarungsergebnisse 2004

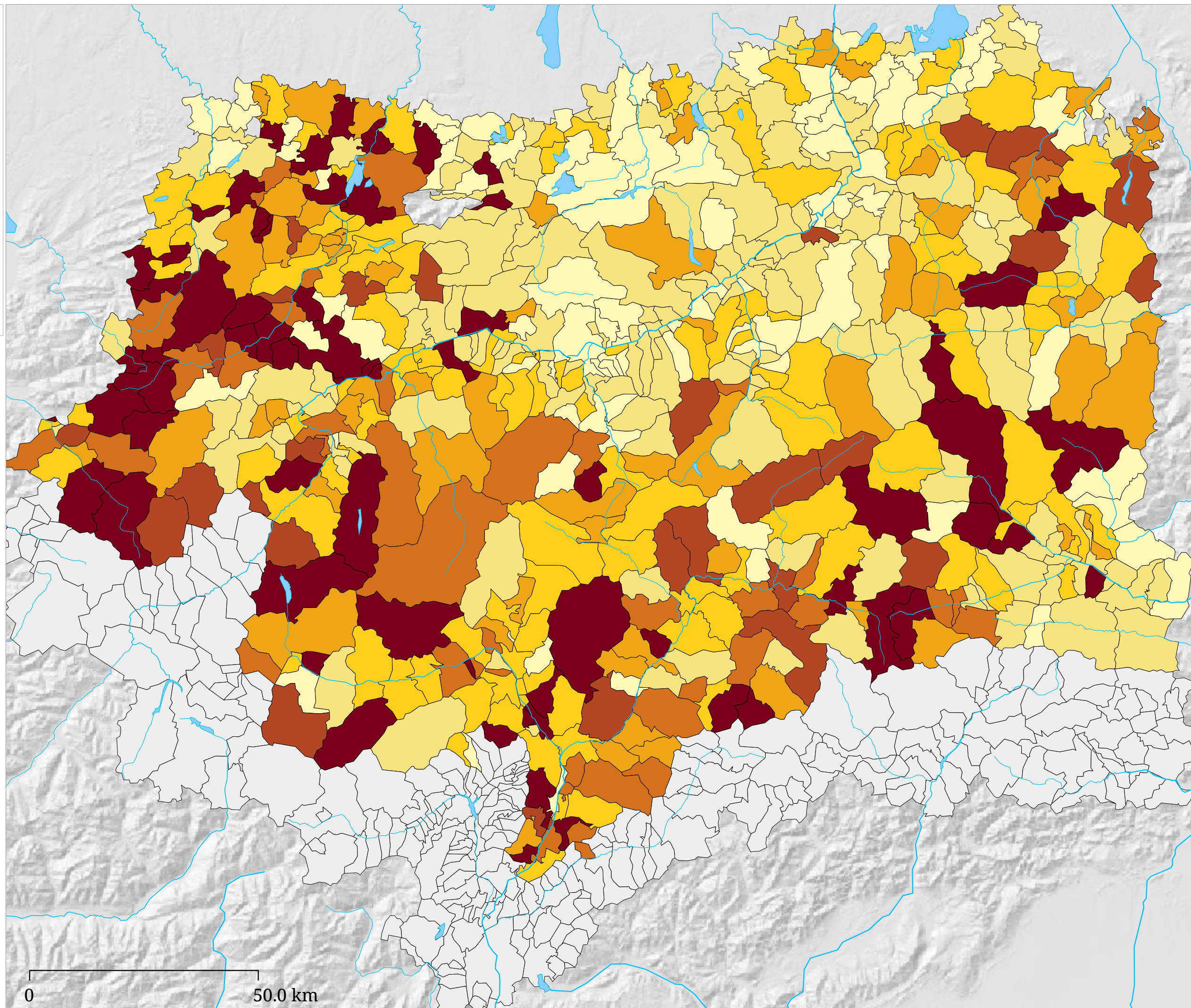

Die Karte zeigt die Schuldenentilgung der Gemeinden pro Einwohner im Jahr 2004.

Kartenset »Arbeitsbereich Robert«

Anteil Arbeitsplätze in Beherbergung- und Gaststätten

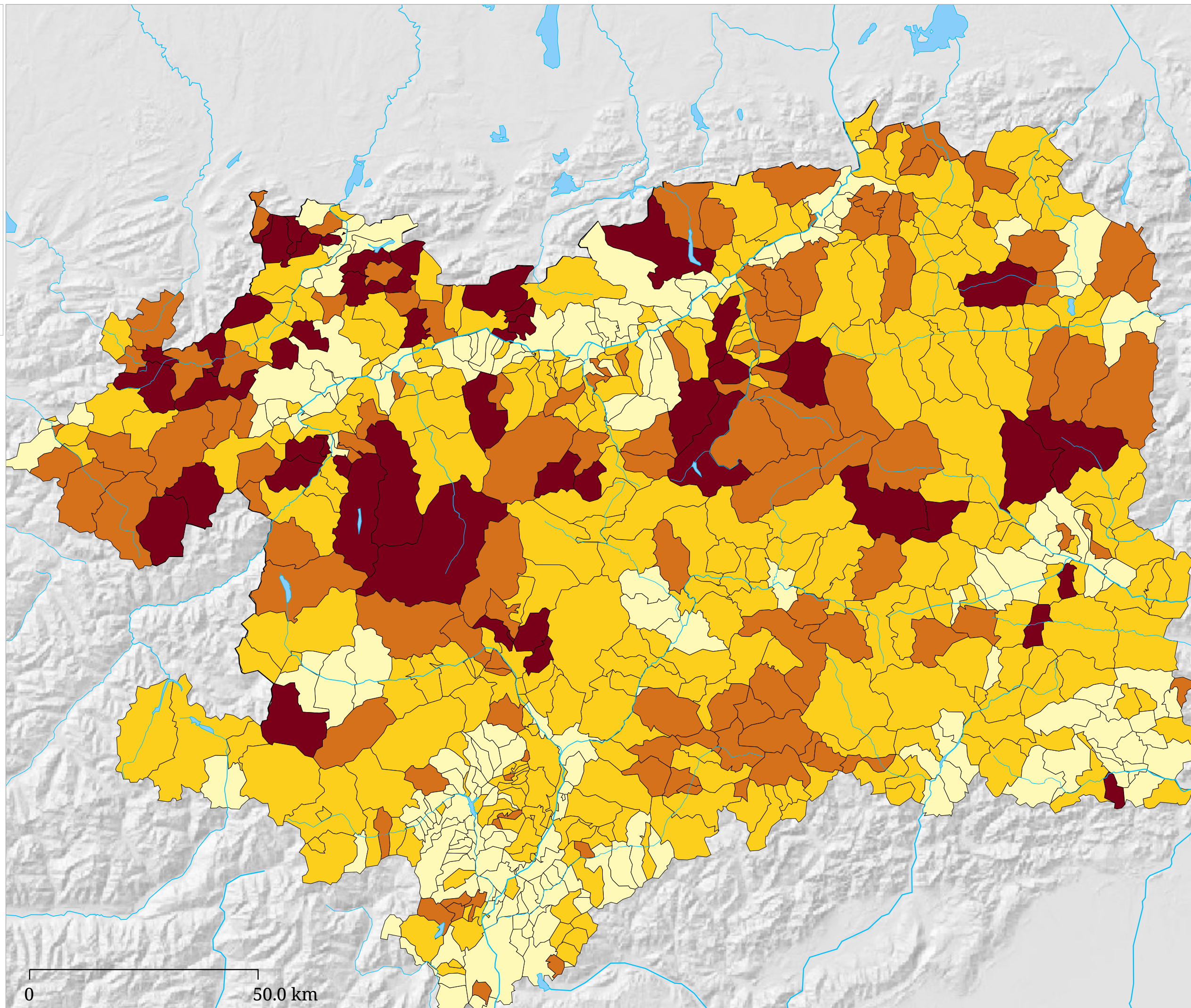
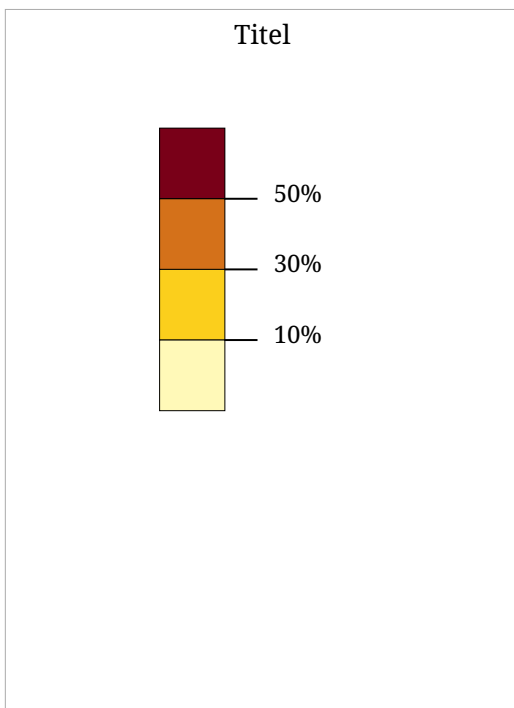

Info

Kartenset »Arbeitsbereich Robert«

Saisonale Bevölkerungsdichte - Tourismusjahr 2013

Einwohner und Betten / km²
Dauersiedlungsraum

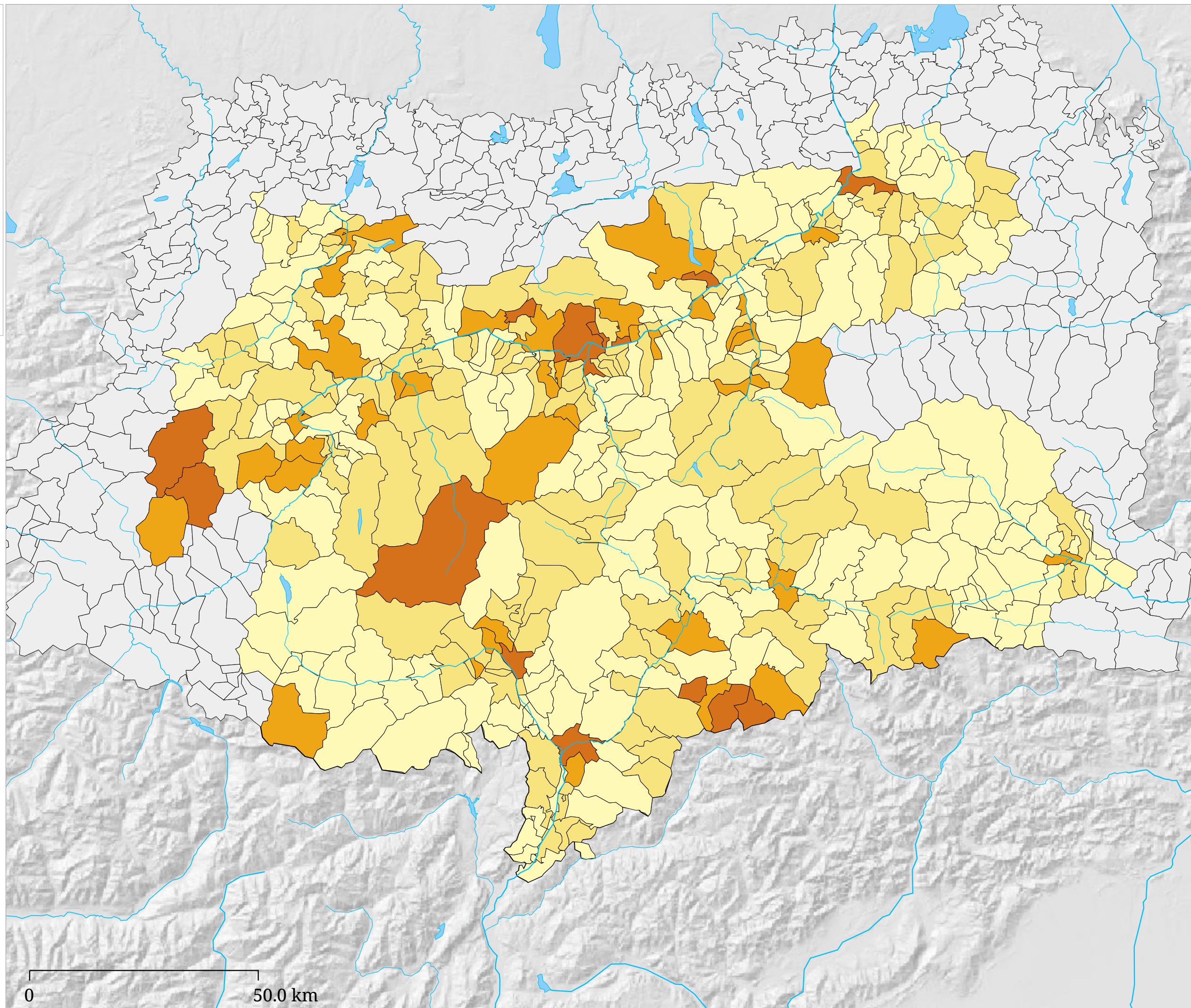
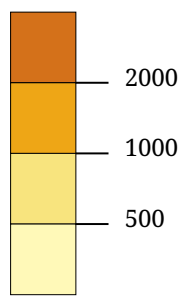

Die Karte zeigt die saisonale Bevölkerungsdichte in den Gemeinden.

Kartenset »Arbeitsbereich Robert« Ausländeranteil exkl. D und CH

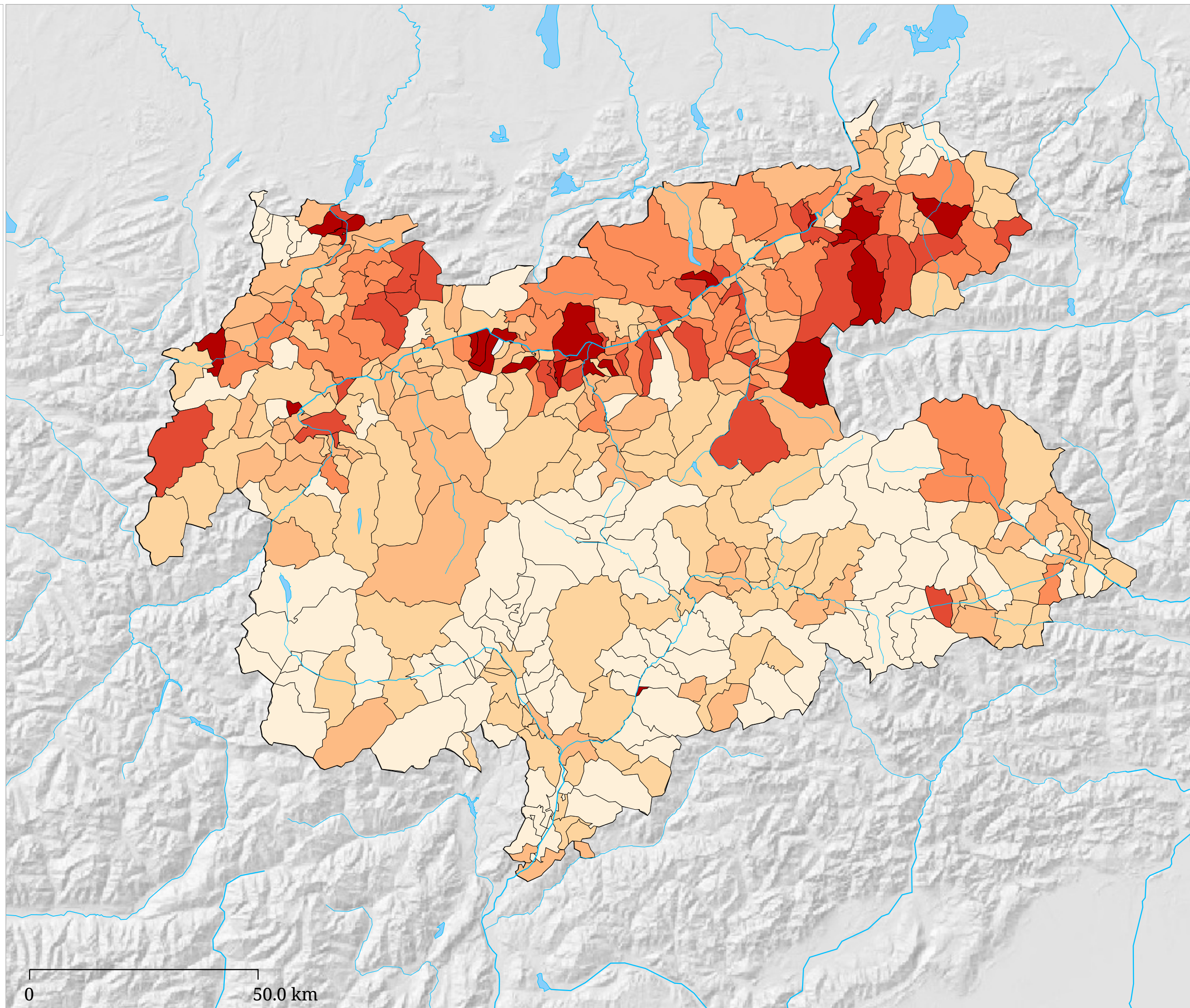
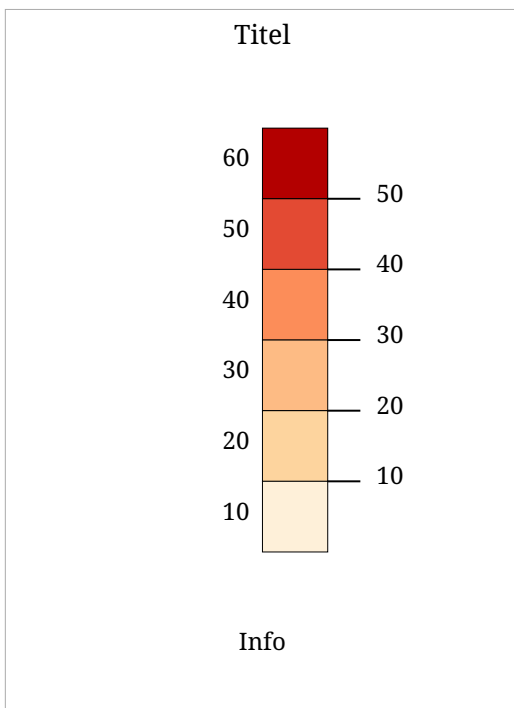

Info